

DOMANDA E OFFERTA DI CARDIOCHIRURGIA E CARDIOLOGIA INTERVENTISTICA NELLA REGIONE PUGLIA

Lucia Bisceglia, Stefania Di Noia, Vito Petrarolo, Daniela Salvante, Anna Salvatore

Cardiochirurgia: T.O. grezzo 2002-2011

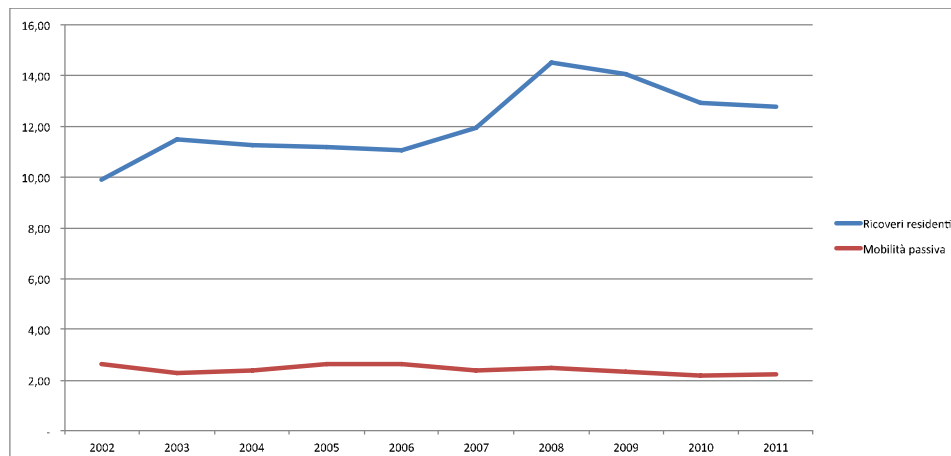

| CARDIO CHIRURGIA (1) | TOTALE ATTIVITA' IN PUGLIA | | | |
|-------------------------|----------------------------|------|------------|--------|
| | NR. RICOVERI | | VALORE | |
| | ORDINARI | DH | ORDINARI | DH |
| 2002 | 3.047 | 47 | 34.929.364 | 19.187 |
| 2003 | 3.874 | 20 | 35.201.658 | 5.146 |
| 2004 | 3.744 | 17 | 35.215.315 | 4.612 |
| 2005 | 3.634 | 26 | 32.343.685 | 8.303 |
| 2006 | 3.546 | 23 | 36.531.760 | 6.883 |
| 2007 | 4.041 | 47 | 48.864.551 | 13.877 |
| 2008 | 5.300 | 109 | 62.460.105 | 33.362 |
| 2009 | 5.165 | 183 | 64.938.557 | 58.427 |
| 2010 | 4.910 | 244 | 56.146.292 | 76.591 |
| 2011 | 4.787 | 163 | 55.716.680 | 49.661 |
| | 57% | 247% | 60% | 159% |

Cardiologia: T.O. grezzo 2002-2011

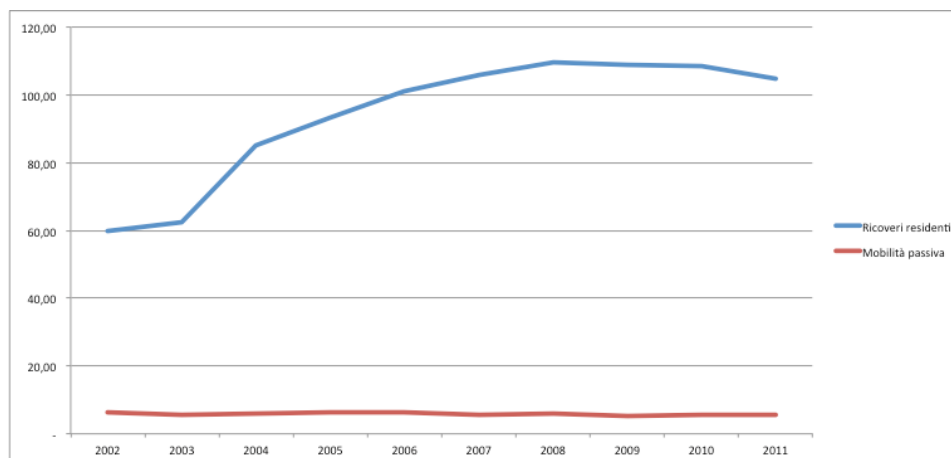

| CARDIOLOGIA (2) | TOTALE ATTIVITA' IN PUGLIA | | | |
|--------------------|----------------------------|-------|-------------|-----------|
| | NR. RICOVERI | | VALORE | |
| | ORDINARI | DH | ORDINARI | DH |
| 2002 | 21.944 | 1.322 | 100.971.109 | 545.328 |
| 2003 | 23.455 | 1.522 | 74.363.732 | 554.857 |
| 2004 | 32.842 | 2.593 | 111.919.589 | 1.174.470 |
| 2005 | 36.363 | 3.123 | 129.901.200 | 1.389.917 |
| 2006 | 39.479 | 3.431 | 150.023.889 | 1.897.746 |
| 2007 | 41.817 | 4.033 | 190.396.357 | 2.064.655 |
| 2008 | 43.519 | 5.136 | 184.548.216 | 2.379.413 |
| 2009 | 43.549 | 5.229 | 190.821.557 | 2.359.725 |
| 2010 | 43.438 | 5.615 | 193.140.148 | 2.504.285 |
| 2011 | 41.911 | 4.519 | 188.609.413 | 2.029.028 |
| | 91% | 242% | 87% | 272% |

Ricoveri in cardiocirurgia per fascia di età (T.O. grezzo per 10.000)

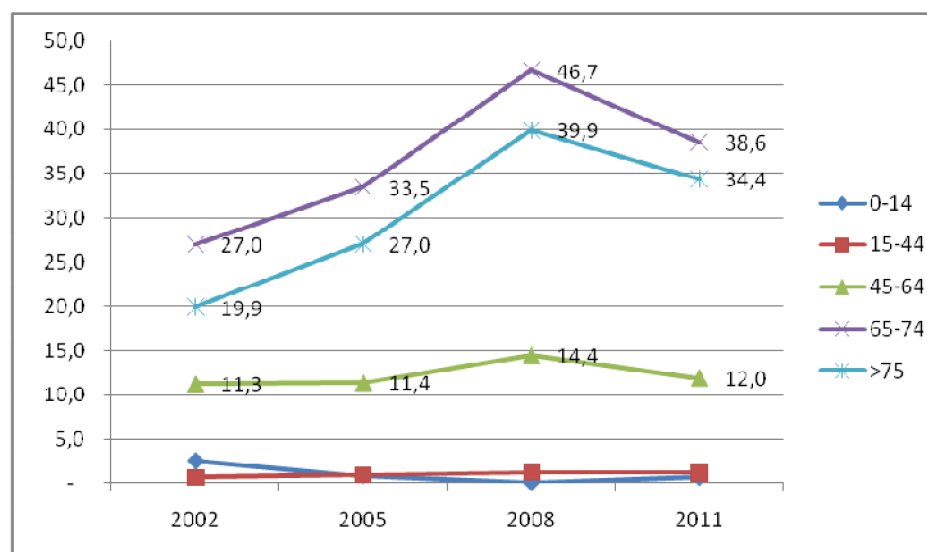

Ricoveri in cardiologia per fascia di età (T.O. grezzo per 10.000)

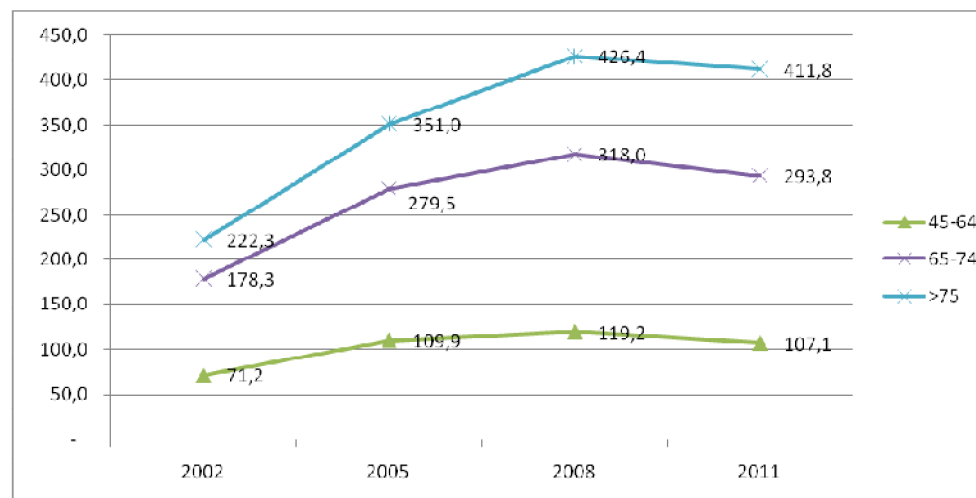

Valutazione dell'appropriatezza dei ricoveri – 2002 -2011

Cardiochirurgia



Cardiologia

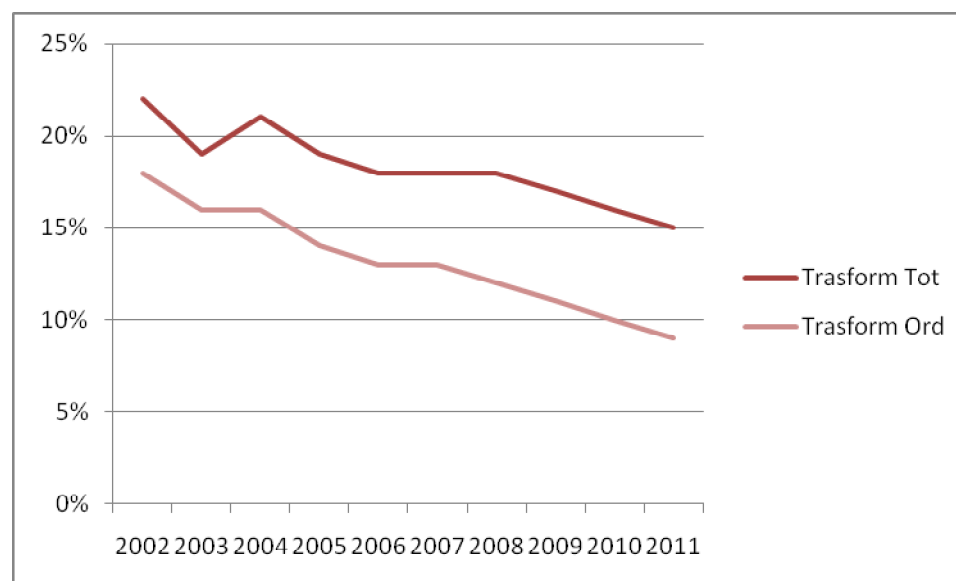

MDC 5 - Cardiocircolatorio: Ricoveri per disciplina, dal 2002 al 2011

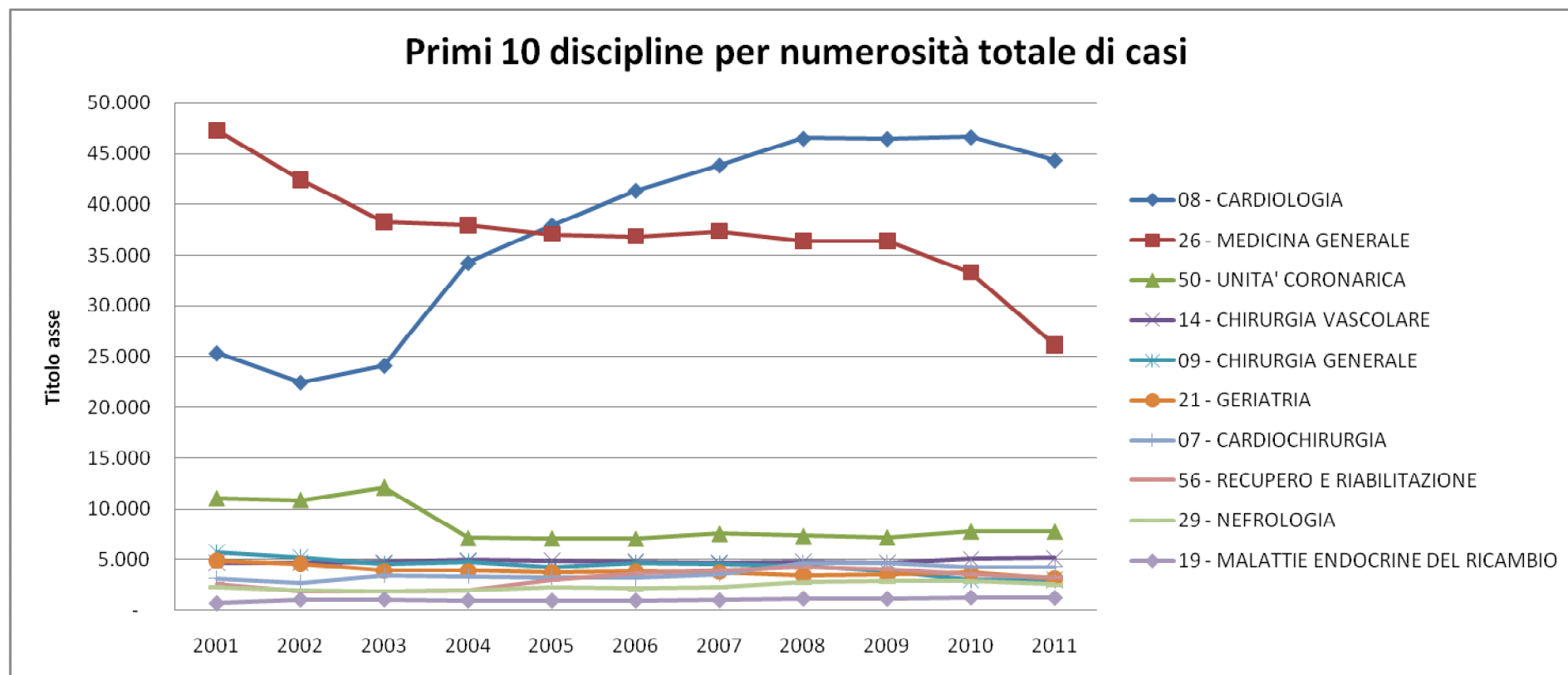

| DISCIPLINA | 2002 | 2003 | 2004 | 2005 | 2006 | 2007 | 2008 | 2009 | 2010 | 2011 |
|-------------------------|----------------|----------------|----------------|----------------|----------------|----------------|----------------|----------------|----------------|----------------|
| 08 - CARDIOLOGIA | 22.470 | 24.145 | 34.245 | 37.974 | 41.343 | 43.852 | 46.502 | 46.476 | 46.633 | 44.351 |
| 26 - MEDICINA GENERALE | 42.367 | 38.309 | 37.985 | 37.083 | 36.874 | 37.383 | 36.380 | 36.417 | 33.303 | 26.126 |
| 50 - UNITA' CORONARICA | 10.929 | 12.148 | 7.145 | 7.128 | 7.091 | 7.584 | 7.369 | 7.238 | 7.812 | 7.805 |
| 07 - CARDIOCHIRURGIA | 2.724 | 3.469 | 3.372 | 3.285 | 3.201 | 3.599 | 4.730 | 4.693 | 4.301 | 4.264 |
| 09 - CHIRURGIA GENERALE | 5.197 | 4.588 | 4.734 | 4.226 | 4.650 | 4.572 | 4.319 | 3.846 | 2.992 | 2.961 |
| | | | | | | | | | | |
| totale | 104.487 | 101.800 | 107.070 | 110.443 | 114.079 | 118.240 | 121.141 | 120.265 | 116.725 | 105.335 |

Tasso dimissioni malattie ischemiche cuore M+F

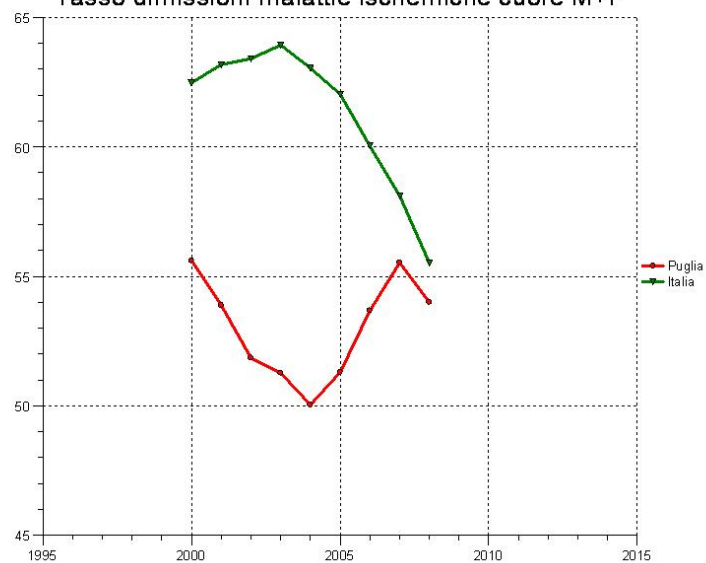

Tasso dimissioni infarto miocardico acuto M+F

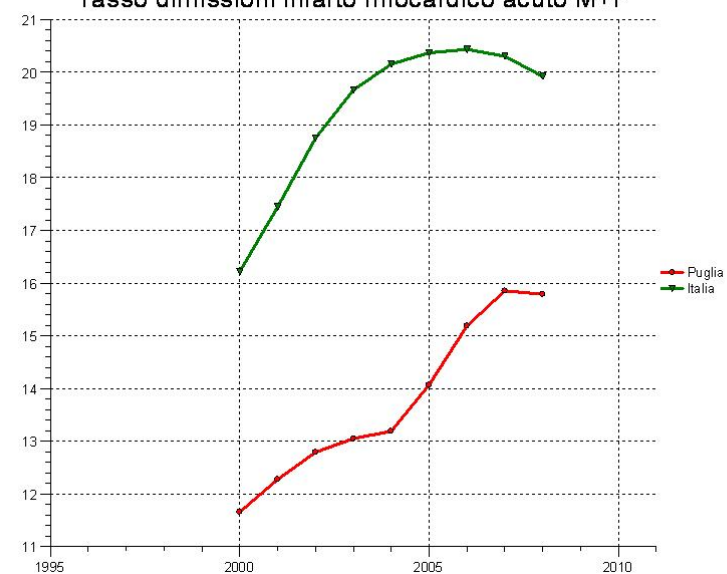

Tasso dimissioni malattie sistema circolatorio M+F

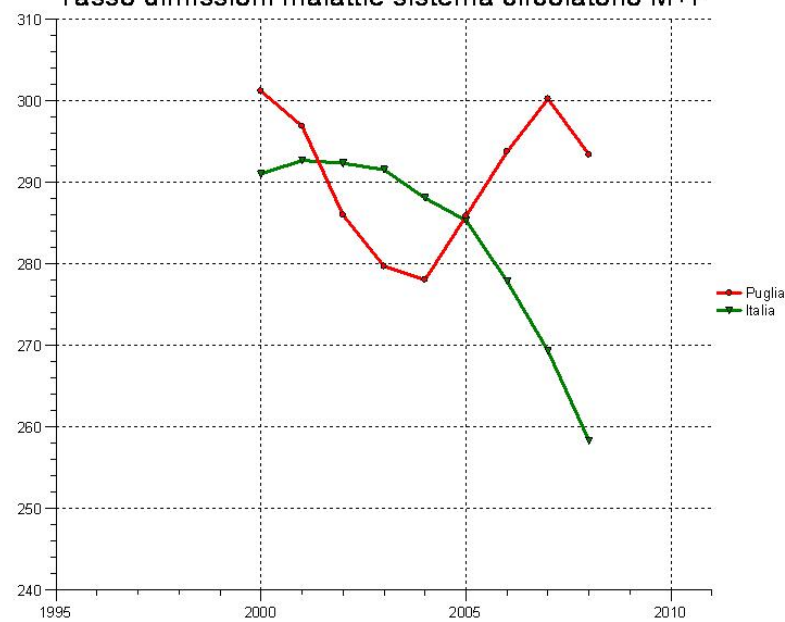

MDC 5 - Cardiocircolatorio: Ricoveri per acuti in regime ordinario, T.O. grezzi 2002 - 2009



| ANNO | RICOVERI ORDINARI ACUTI | |
|------|-------------------------|-----------|
| | PUGLIA (solo residenti) | ITALIA |
| 2002 | 84.395 | 1.252.614 |
| 2003 | 82.424 | 1.208.502 |
| 2004 | 80.751 | 1.220.081 |
| 2005 | 81.855 | 1.201.118 |
| 2006 | 84.163 | 1.193.597 |
| 2007 | 85.939 | 1.126.199 |
| 2008 | 86.944 | 1.137.712 |
| 2009 | 85.074 | 1.108.049 |

In Puglia sostanziale stabilità, a fronte di una riduzione del 12% dei ricoveri in Italia

Passi 2007-2010. Persone a cui è stato calcolato il rischio cardiovascolare assoluto. IC 95%

Nel pool nazionale Passi 2010, la percentuale di persone ≥ 35 anni, senza patologie CV, a cui un medico ha calcolato il rischio cardiovascolare assoluto è pari al 7%.

Il confronto tra regioni è riportato nella mappa, basata su dati del pool quadriennale (2007-2010). Lombardia, Calabria e Sardegna hanno partecipato solo con alcune ASL

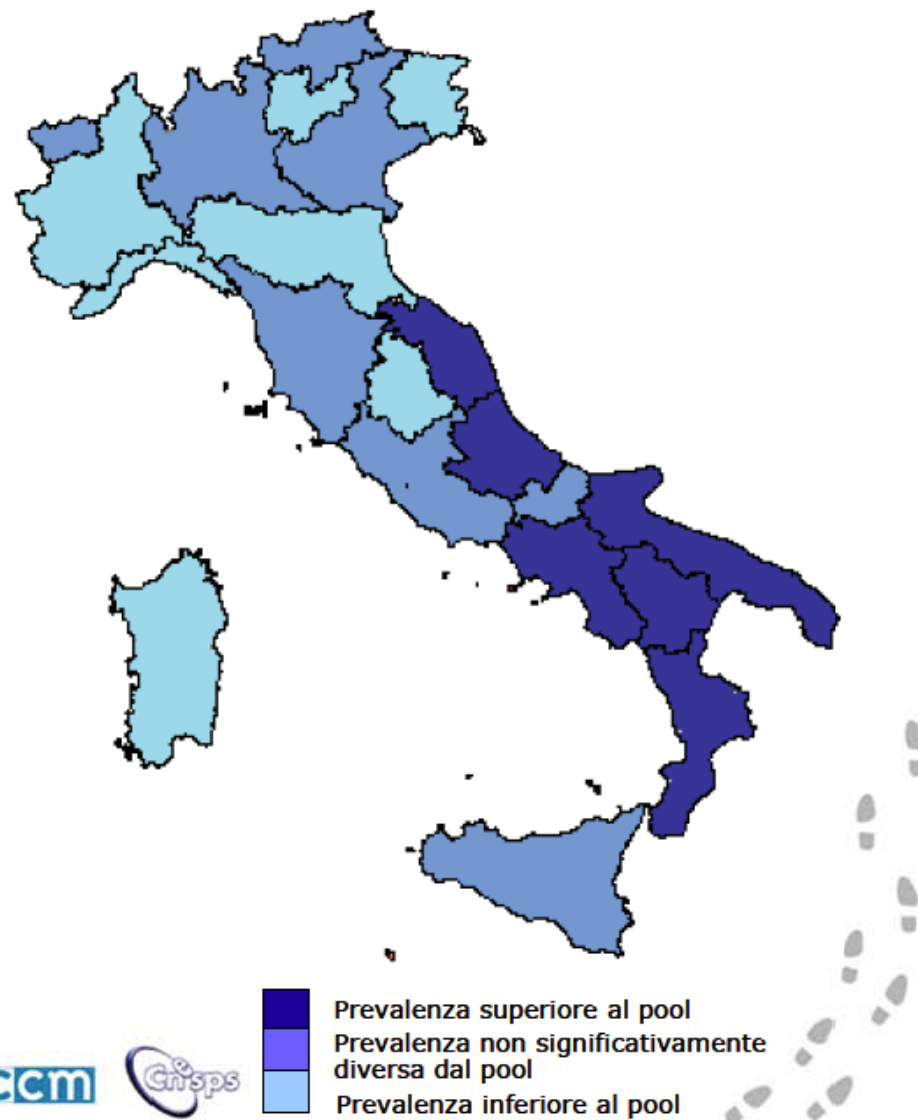

Tasso mortalità malattie sistema circolatorio M+F

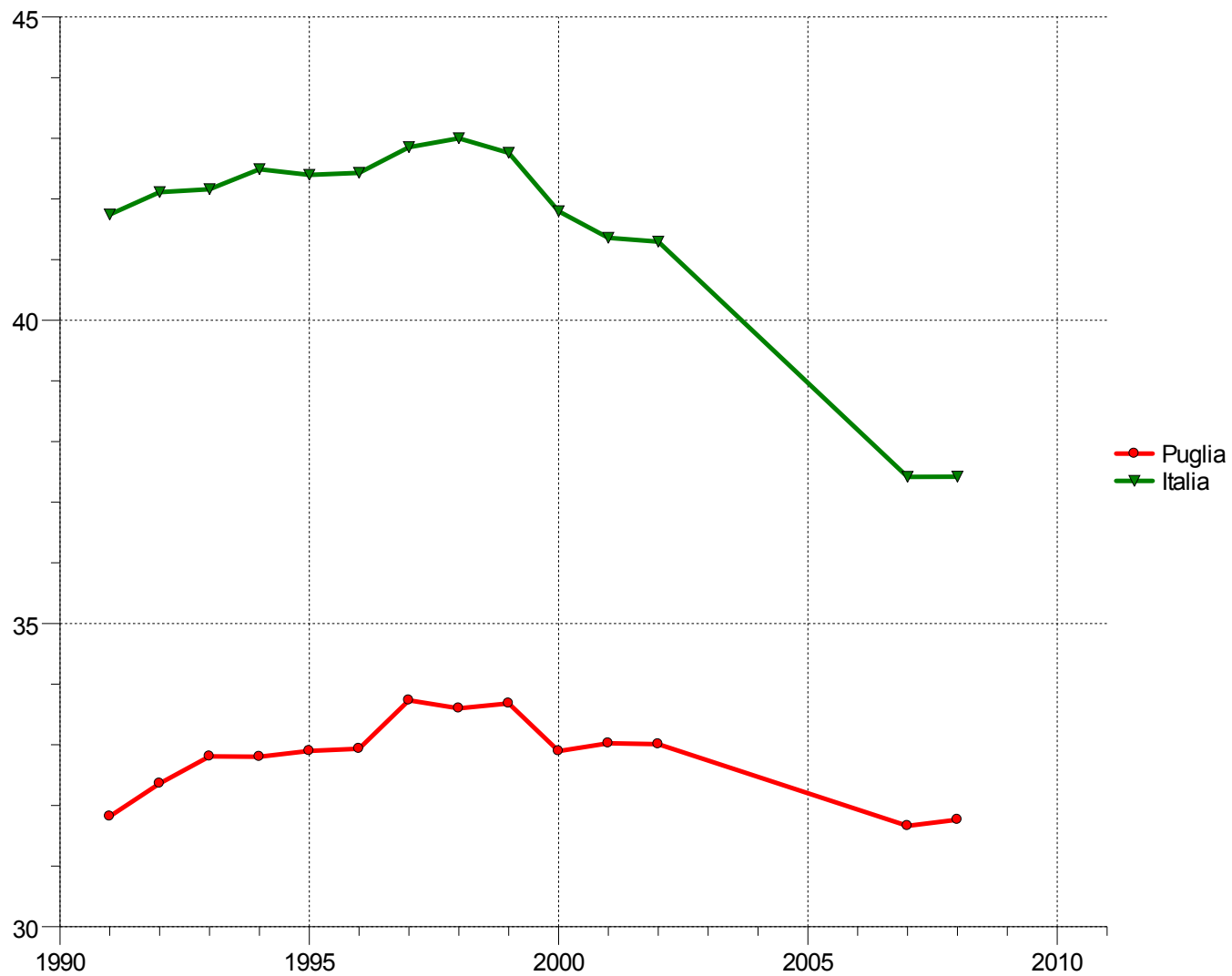

| CARDIO CHIRURGIA (1) | Di cui Mobilità Passiva Extraregionale | | | |
|-------------------------|----------------------------------------|-----|------------|---------|
| | NR. RICOVERI | | VALORE | |
| | ORDINARI | DH | ORDINARI | DH |
| 2002 | 1.057 | 140 | 11.725.652 | 142.019 |
| 2003 | 912 | 97 | 11.517.155 | 107.060 |
| 2004 | 956 | 177 | 11.727.102 | 140.567 |
| 2005 | 1.076 | 151 | 12.936.590 | 209.314 |
| 2006 | 1.074 | 180 | 12.831.119 | 99.633 |
| 2007 | 968 | 224 | 12.294.765 | 135.438 |
| 2008 | 1.003 | 228 | 12.887.316 | 142.201 |
| 2009 | 956 | 229 | 13.109.795 | 169.666 |
| 2010 | 883 | 175 | 11.605.606 | 97.736 |
| 2011 | 921 | 127 | 13.234.407 | 85.452 |
| | -13% | -9% | 13% | -40% |

| % PASSIVA SUL TOTALE | |
|----------------------|-----|
| | 29% |
| | 21% |
| | 24% |
| | 26% |
| | 27% |
| | 23% |
| | 20% |
| | 19% |
| | 19% |
| | 19% |

Cardiochirurgia: Valore della produzione in Puglia 2011

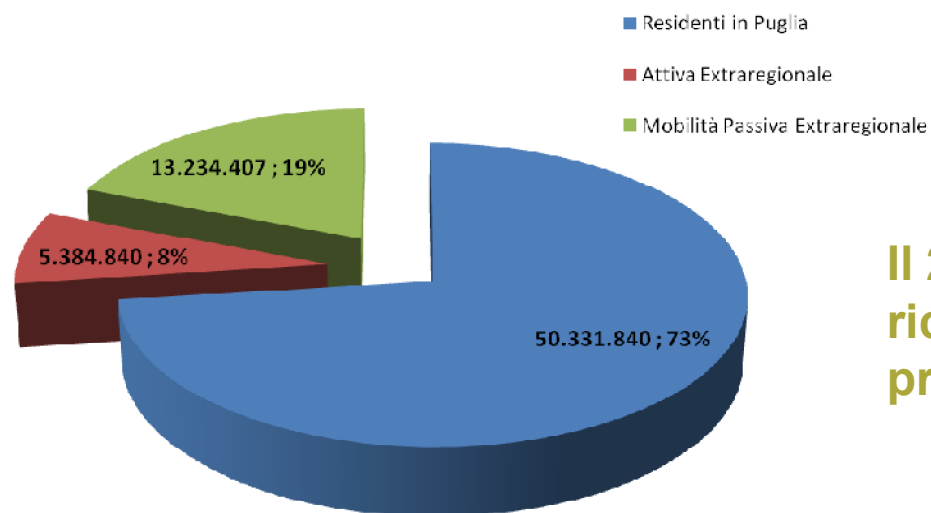

Il 21% del valore dei ricoveri ordinari è prodotto fuori regione

Cardiochirurgia: Regioni di destinazione

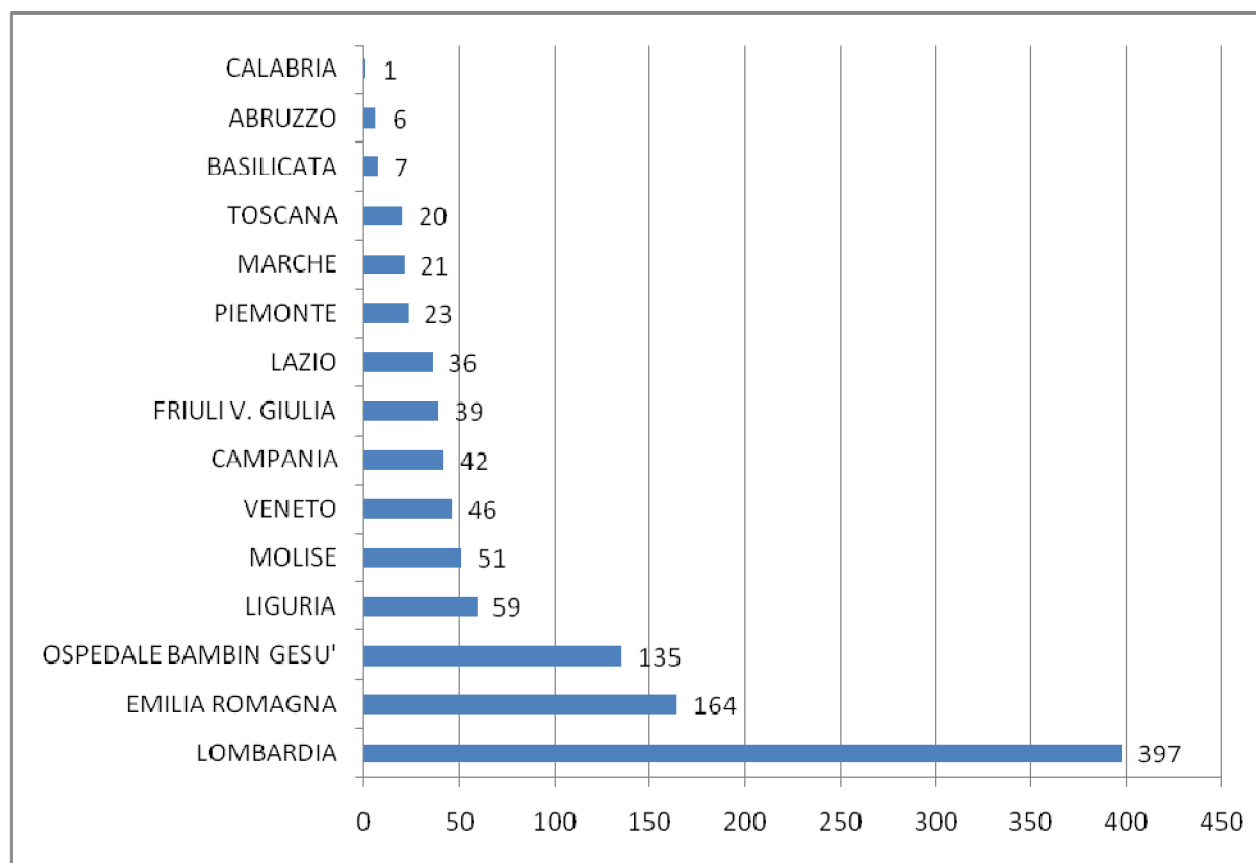

Confronto diagnosi a maggior frequenza dei ricoveri fuori e in regione

| CARDIO CHIRURGIA (1) DIAGNOSI A MAGGIOR FREQUENZA | | MOBILITA' PASSIVA EXTRAREGIONALE ANNO 2011 | | Stesse Diagnosi RICOVERI IN REGIONE ANNO 2011 | |
|---------------------------------------------------|----------------------------------------------------|--------------------------------------------|---------|-----------------------------------------------|--|
| COD. DIAGNOSI PRINCIPALE | DESCRIZIONE DP | Nr. Ricoveri | | Nr. Ricoveri Totali | |
| 4240 | DISTURBI DELLA VALVOLA MITRALE | 112 | 21% | 525 | |
| 4241 | DISTURBI DELLA VALVOLA AORTICA | 93 | 11% | 879 | |
| V421 | CUORE SOSTITUITO DA TRAPIANTO | 59 | 369% | 16 | |
| 99683 | COMPLICAZIONI DI TRAPIANTO DI CUORE | 54 | 2700% | 2 | |
| 41401 | ATEROSCLEROSI CORONARICA DI ARTERIA CORONARICA NAT | 43 | 9% | 477 | |
| 7455 | DIFETTO DEL SETTO ATRIALE TIPO OSTIUM SECUNDUM | 41 | 39% | 106 | |
| 4412 | ANEURISMA TORACICO SENZA MENZIONE DI ROTTURA | 31 | 17% | 182 | |
| 4139 | ALTRE E NON SPECIFICATE FORME DI ANGINA PECTORIS | 25 | 56% | 45 | |
| 3950 | STENOSI AORTICA REUMATICA | 23 | 58% | 40 | |
| 4148 | ALTRE FORME SPECIFICATE DI CARDIOPATIA ISCHEMICA C | 21 | 10% | 209 | |
| 7470 | DOTTO ARTERIOSO PERVIO | 19 | 1900% | 1 | |
| V717 | OSSERVAZIONE PER SOSPETTO DI MALATTIA CARDIOVASCOL | 19 | 1900% | 1 | |
| 4111 | SINDROME CORONARICA INTERMEDIA | 15 | 5% | 315 | |
| 4254 | ALTRE CARDIOMIOPATIE PRIMITIVE | 14 | 233% | 6 | |
| 99602 | COMPLICAZIONI MECCANICHE DA PROTESI VALVOLARE CARD | 14 | 74% | 19 | |
| 4259 | CARDIOMIOPATIA SECONDARIA, NON SPECIFICATA | 13 | 72% | 18 | |
| 74681 | STENOSI SUBAORTICA | 12 | #DIV/0! | - | |
| 74710 | COARTAZIONE AORTICA (PREDDUTTALE) (POSTDUTTALE) | 12 | 100% | 12 | |
| 4168 | ALTRE FORME DI MALATTIA CARDIOPOLMONARE | 12 | 1200% | 1 | |
| 7454 | DIFETTO DEL SETTO INTERVENTRICOLARE | 11 | 157% | 7 | |

| CARDIO CHIRURGIA (1) DIAGNOSI A MAGGIOR FREQUENZA | | RICOVERI IN REGIONE ANNO 2011 | | | |
|---------------------------------------------------|-------------------------------------------------------------------------------|-------------------------------|------------------|---------------|----------|
| COD. DIAGNOSI PRINCIPALE | DESCRIZIONE DP | Nr. Ricoveri Totali | Di cui Residenti | Di cui Attiva | % ATTIVA |
| 4241 | DISTURBI DELLA VALVOLA AORTICA | 879 | 788 | 91 | 10% |
| 4240 | DISTURBI DELLA VALVOLA MITRALE | 525 | 463 | 62 | 12% |
| 41401 | ATEROSCLEROSI CORONARICA DI ARTERIA CORONARICA NATIVA | 477 | 442 | 35 | 7% |
| 4111 | SINDROME CORONARICA INTERMEDIA | 315 | 303 | 12 | 4% |
| 41189 | ULTERIORI FORME, ACUTE E SUBACUTE DI CARDIOPATIA ISCHEMICA | 232 | 224 | 8 | 3% |
| 4148 | ALTRE FORME SPECIFICATE DI CARDIOPATIA ISCHEMICA CRONICA | 209 | 203 | 6 | 3% |
| V6700 | Visita di controllo, successiva a chirurgia, non specificata | 186 | 180 | 6 | 3% |
| 4412 | ANEURISMA TORACICO SENZA MENZIONE DI ROTTURA | 182 | 169 | 13 | 7% |
| 41400 | ATEROSCLEROSI CORONARICA DI VASO NON SPECIFICATO, NATIVO O BYPASS | 156 | 154 | 2 | 1% |
| 43310 | OCCLUSIONE E STENOSI DELLA CAROTIDE SENZA MENZIONE DI INFARTO CEREBRALE | 138 | 121 | 17 | 12% |
| 4149 | CARDIOPATIA ISCHEMICA CRONICA NON SPECIFICATA | 133 | 107 | 26 | 20% |
| 7455 | DIFETTO DEL SETTO ATRIALE TIPO OSTIUM SECUNDUM | 106 | 87 | 19 | 18% |
| 42731 | FIBRILLAZIONE ATRIALE | 78 | 19 | 59 | 76% |
| 4239 | MALATTIE NON SPECIFICATE DEL PERICARDIO | 73 | 67 | 6 | 8% |
| 4414 | ANEURISMA ADDOMINALE SENZA MENZIONE DI ROTTURA | 68 | 58 | 10 | 15% |
| 4419 | ANEURISMA AORTICO DI SEDE NON SPECIFICATA, SENZA MENZIONE DI ROTTURA | 64 | 58 | 6 | 9% |
| 99832 | ROTTURA DI FERITA CHIRURGICA ESTERNA | 51 | 41 | 10 | 20% |
| 44021 | ATEROSCLEROSI DELLE ARTERIE NATIVE DEGLI ARTI CON CLAUDICAZIONE INTERMITTENTE | 50 | 42 | 8 | 16% |
| 44100 | DISSEZIONE DELL'AORTA DI SEDE NON SPECIFICATA | 49 | 46 | 3 | 6% |
| 4139 | ALTRE E NON SPECIFICATE FORME DI ANGINA PECTORIS | 45 | 42 | 3 | 7% |

Cardiochirurgia (06 e 07): Valutazione della complessità della casistica in regione e Fuori Regione

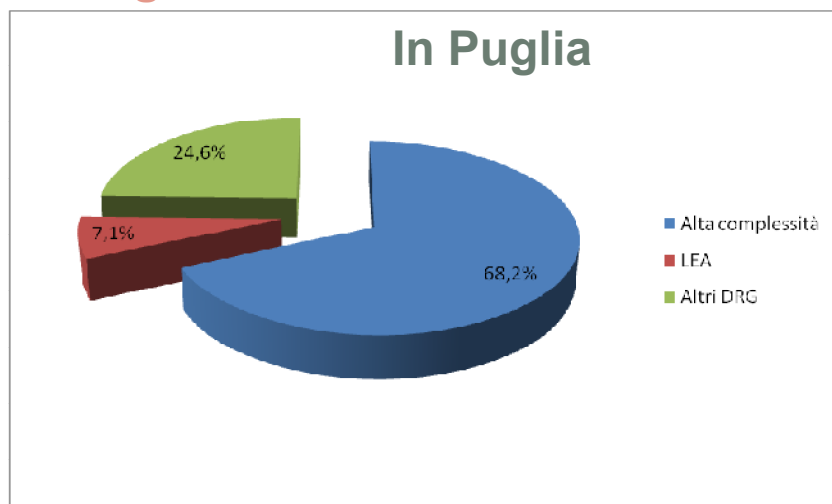

| ricoveri in Puglia | | | |
|--------------------|--------------|-------------|-------------|
| Tipologia DRG | N° ricoveri | % / tot | Peso medio |
| Alta complessità | 3.040 | 68,2% | 4,70 |
| LEA | 317 | 7,1% | 0,55 |
| Altri DRG | 1.098 | 24,6% | 1,08 |
| Tutti i DRG | 4.455 | 100% | 3,51 |

Regioni di prossimità

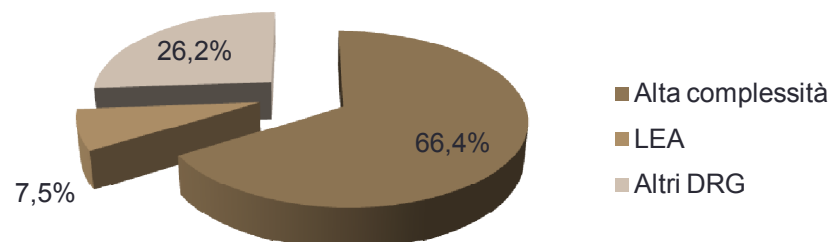

| Ricoveri in regioni di prossimità (Molise, Abruzzo, Campania, Basilicata, Calabria) | | | |
|----------------------------------------------------------------------------------------|-------------|-------------|-------------|
| Tipologia DRG | N° ricoveri | % / tot | Peso medio |
| Alta complessità | 71 | 66,4% | 4,87 |
| LEA | 8 | 7,5% | 0,59 |
| Altri DRG | 28 | 26,2% | 1,30 |
| Tutti i DRG | 107 | 100% | 3,62 |

Altre Regioni

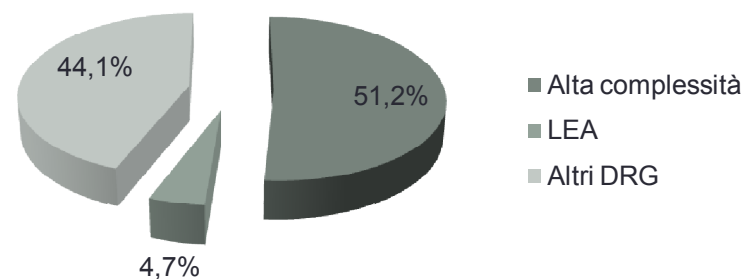

| Ricoveri in altre regioni | | | |
|---------------------------|-------------|-------------|-------------|
| Tipologia DRG | N° ricoveri | % / tot | Peso medio |
| Alta complessità | 482 | 51,2% | 5,11 |
| LEA | 44 | 4,7% | 0,48 |
| Altri DRG | 415 | 44,1% | 0,98 |
| Tutti i DRG | 941 | 100% | 3,07 |

Cardiochirurgia (06 e 07): % di ricoveri chirurgici sul totale

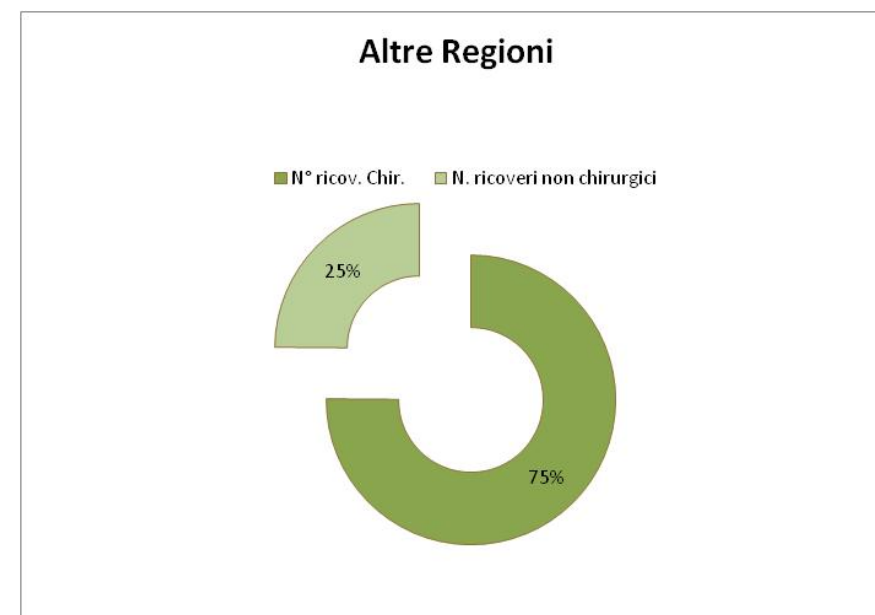
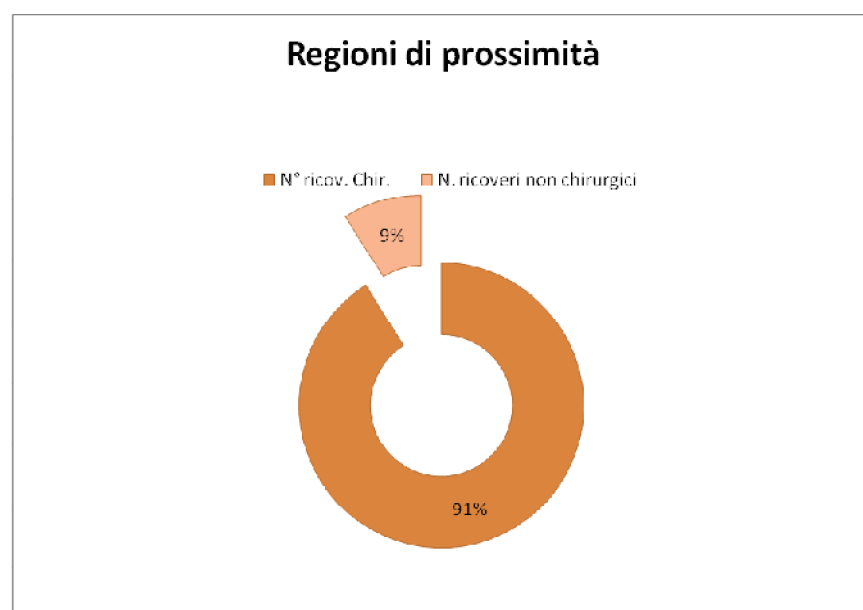
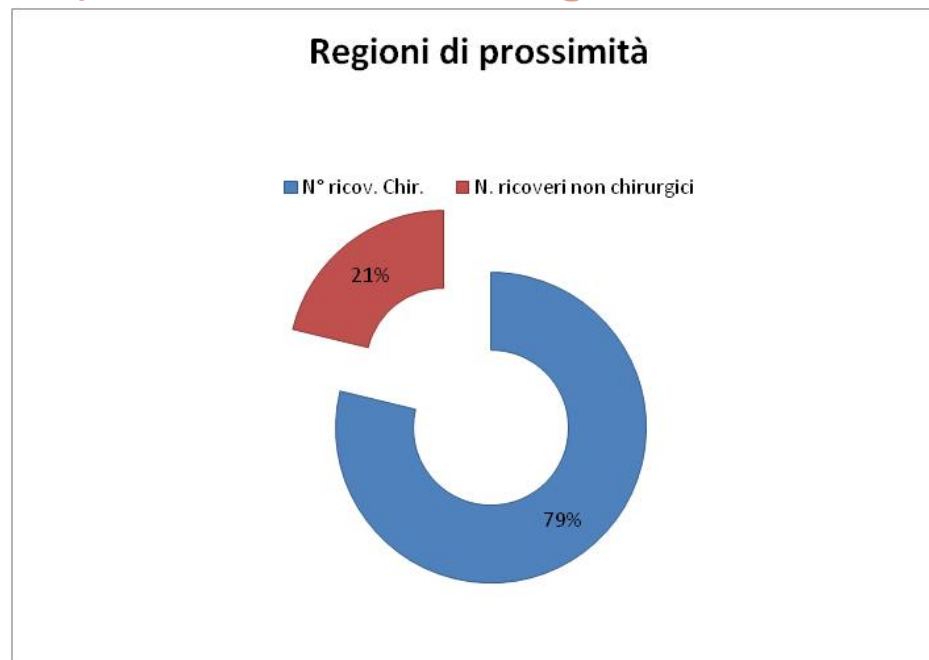

Valutazione dell'appropriatezza dei ricoveri in Puglia e fuori regione - 2011

| DISCIPLINA | | RICOVERI_TOTALI | Ordinari | % Ord | DH | % DH |
|-----------------|--------|-----------------|----------|-------|-------|------|
| CARDIOCHIRURGIA | Puglia | 4.907 | 4.744 | 97% | 163 | 3% |
| | Fuori | 817 | 759 | 93% | 58 | 7% |
| CARDIOLOGIA | Puglia | 46.430 | 41.911 | 90% | 4.519 | 10% |
| | Fuori | 2.934 | 2230 | 76% | 704 | 24% |

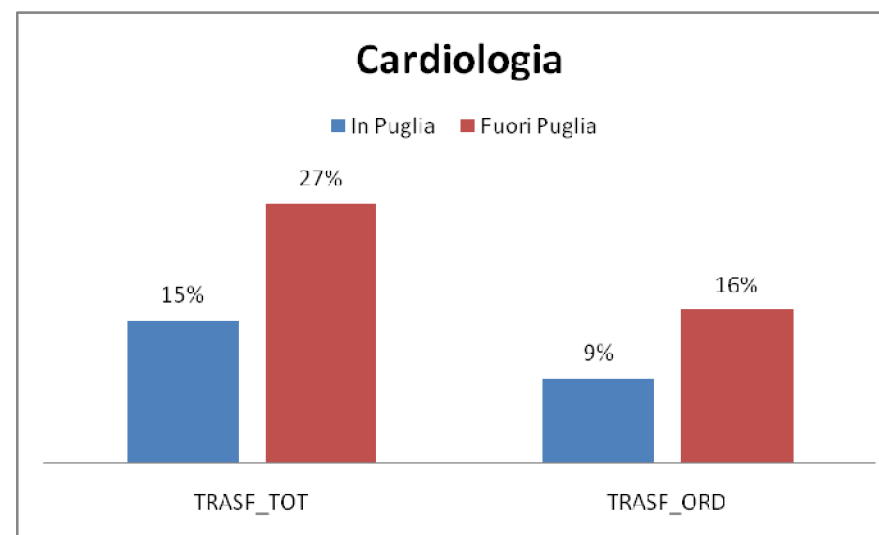
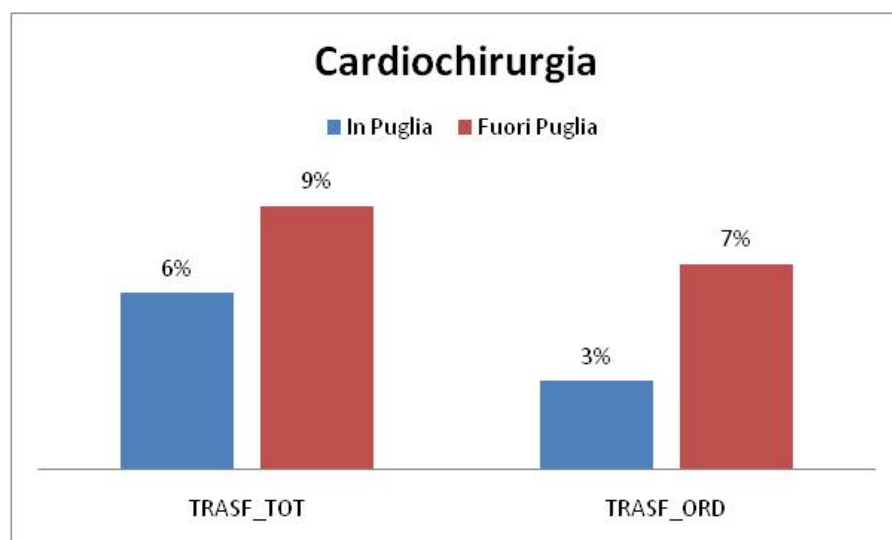

DRG traccianti di attività di cardiologia interventistica: corrispondono all'1,4% dell'attività di ricovero in Puglia e in mobilità passiva extraregionale

| CARDIOLOGIA INTERVENTISTICA | | ANNO 2011 | | | | | | |
|-----------------------------|--------------------------------------------------------------------------------------------------------------------------|----------------------------|----------------------------|----------------------------------------|----------------------------------|---------------------------|------------------------------|------------------------------------|
| | | A = B + C | B | E | | D = B + E | C | |
| DRG | DESCRIZIONE | TOTALE ATTIVITA' IN PUGLIA | Di cui Residenti in Puglia | Di cui Mobilità Passiva Extraregionale | % Passiva su Tot attività Puglia | TOTALE ATTIVITA' PUGLIESI | Di cui Attiva Extraregionale | % Attiva su tot attività in Puglia |
| 518 | INTERVENTI SUL SISTEMA CARDIOVASCOLARE PER VIA PERCUTANEA SENZA INSERZIONE DI STENT NELL'ARTERIA CORONARICA SENZA IMA | 1.460 | 1.350 | 422 | 24% | 1.772 | 110 | 8% |
| 555 | INTERVENTI SUL SISTEMA CARDIOVASCOLARE PER VIA PERCUTANEA CON DIAGNOSI CARDIOVASCOLARE MAGGIORE | 1.421 | 1.365 | 109 | 7% | 1.474 | 56 | 4% |
| 556 | INTERVENTI SUL SISTEMA CARDIOVASCOLARE PER VIA PERCUTANEA CON STENT NON MEDICATO SENZA DIAGNOSI CARDIOVASCOLARE MAGGIORE | 1.000 | 967 | 50 | 5% | 1.017 | 33 | 3% |
| 557 | INTERVENTI SUL SISTEMA CARDIOVASCOLARE PER VIA PERCUTANEA CON STENT MEDICATO CON DIAGNOSI CARDIOVASCOLARE MAGGIORE | 1.679 | 1.609 | 68 | 0% | 1.677 | 70 | 0% |
| 558 | INTERVENTI SUL SISTEMA CARDIOVASCOLARE PER VIA PERCUTANEA CON STENT MEDICATO SENZA DIAGNOSI CARDIOVASCOLARE MAGGIORE | 2.754 | 2.663 | 205 | 7% | 2.868 | 91 | 3% |
| TOTALE | | 8.314 | 7.954 | 854 | 10% | 8.808 | 360 | 4% |

44 reparti in Puglia hanno prodotto nel 2011 almeno 10 DRG traccianti di cardiologia interventistica: in 22 reparti si è realizzata il 90% dell'attività.

| DESCRIZIONE | REPARTO O DIMISSIONE | DESCRIZIONE | TOTALE ATTIVITA' REPARTO | DI CUI CARDIOLOGIA INTERVENTISTICA | % Cum |
|----------------------------------------|----------------------------|-------------------|--------------------------------|------------------------------------------|-------|
| CDC VILLA VERDE - TARANTO | 0801 | CARDIOLOGIA | 2.186 | 690 | 8% |
| EE MIULLI - ACQUAVIVA D. FONTI | 0801 | CARDIOLOGIA | 2.247 | 663 | 16% |
| CDC ANTHEA - BARI | 0801 | CARDIOLOGIA | 2.101 | 643 | 24% |
| CDC VILLA BIANCA (CCR) - BARI | 0801 | CARDIOLOGIA | 2.434 | 637 | 32% |
| CDC S. MARIA - BARI | 0801 | CARDIOLOGIA | 1.060 | 527 | 38% |
| EE CASA SOLLIEVO -S.G. ROTONDO | 0801 | CARDIOLOGIA | 2.917 | 480 | 44% |
| STABILIMENTO "PERRINO" - BRINDISI | 0811 | CARDIOLOGIA | 1.488 | 461 | 49% |
| CDC CITTA' DI LECCE - LECCE | 0801 | CARDIOLOGIA | 1.374 | 413 | 54% |
| AO OSPEDALI RIUNITI - FOGGIA | 0801 | CARDIOLOGIA | 96 | 379 | 59% |
| STABILIMENTO S. PAOLO - BARI | 0811 | CARDIOLOGIA | 859 | 278 | 62% |
| ST."V.FAZZI" - LECCE | 0812 | CARDIOLOGIA | 68 | 272 | 65% |
| EE CARDINALE PANICO - TRICASE | 0801 | CARDIOLOGIA | 1.150 | 270 | 69% |
| ST."V.FAZZI" - LECCE | 0811 | CARDIOLOGIA | 1.162 | 246 | 72% |
| AO CONS. POLICLINICO - BARI | 0801 | CARDIOLOGIA | 930 | 245 | 75% |
| CDC CITTA' DI LECCE - LECCE | 5001 | UNITA' CORONARICA | 316 | 224 | 77% |
| CDC S. MARIA - BARI | 2601 | MEDICINA GENERALE | 583 | 222 | 80% |
| CDC ANTHEA - BARI | 5001 | UNITA' CORONARICA | 333 | 185 | 82% |
| OSP. DISTRETTUALE - ANDRIA | 0801 | CARDIOLOGIA | 924 | 149 | 84% |
| P.O. BARI SUD - STAB. DI VENERE - BARI | 0811 | CARDIOLOGIA | 819 | 142 | 86% |
| EE CARDINALE PANICO - TRICASE | 5001 | UNITA' CORONARICA | 361 | 138 | 87% |
| AO CONS. POLICLINICO - BARI | 0803 | CARDIOLOGIA | 909 | 127 | 89% |
| CDC VILLA VERDE - TARANTO | 5001 | UNITA' CORONARICA | 184 | 113 | 90% |

Cardiologia interventistica: regioni di destinazione

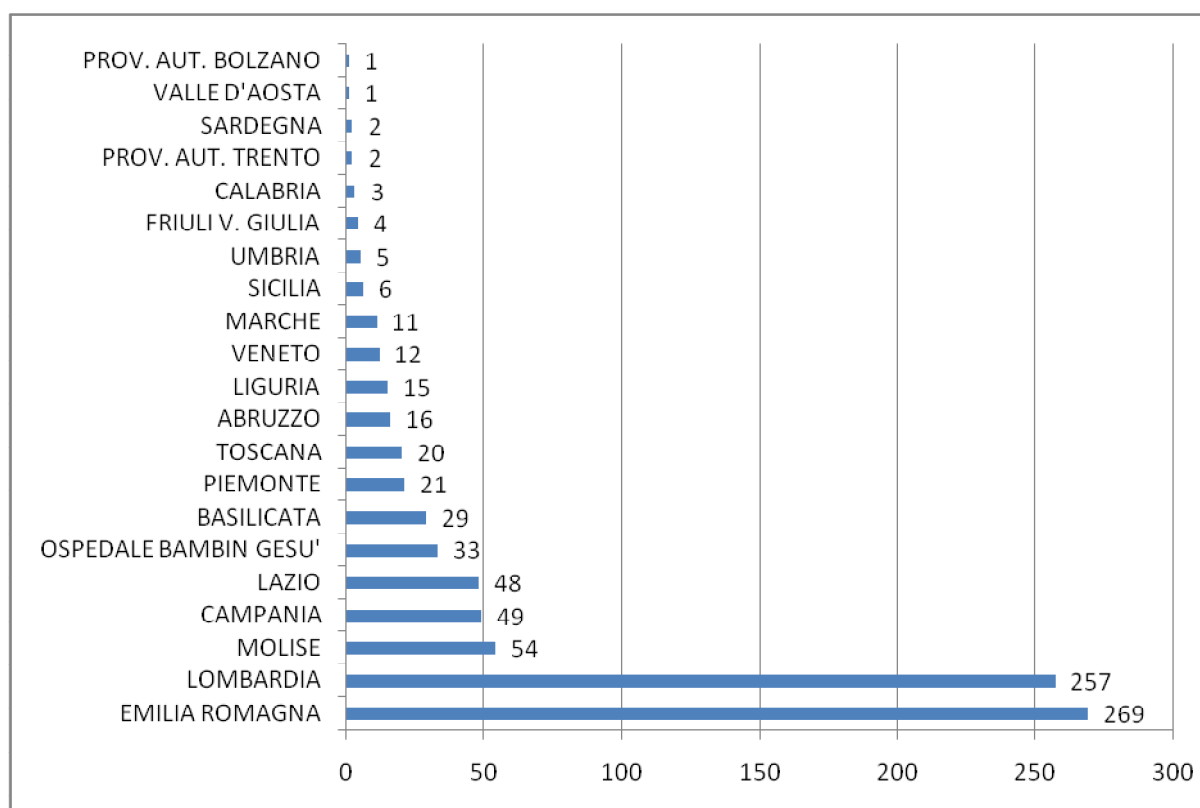

La mobilità passiva per i DRG traccianti rappresenta una quota pari al 10% dei ricoveri dei residenti pugliesi, stabile negli ultimi tre anni

Allarme sanità

Infarti e ictus, rapporto shock in corsia la mortalità è doppia

I buchi neri della sanità

Infarto miocardico acuto:
mortalità a 30 giorni dal ricovero

Media nazionale: **10,28%** %

Di Venere di Bari **+56**

Maselli di S.Severo **+70**

Casa Divina Provvidenza **+50**

Dimiccoli di Barletta **+36**

Bonomo di Andria **+42**

Miulli di Acquaviva **+58**

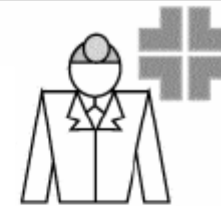

[Nuova ricerca](#)
[Scheda informativa](#)
[Protocollo](#)

RISULTATO DELLA RICERCA

Infarto Miocardico Acuto: mortalità a 30 giorni dal ricovero

Genere: TOTALE

[CONFRONTA](#)
[CFR vs Benchmark](#)
[GRAFICO](#)
[Risk Adjustment](#)

| Totale | Uomini | Donne | 2011 | | | | | 2007-11 |
|---------------------------------------------------------------------------------|---------|-------|------|---------------------|------------------|--------|-------|---------|
| STRUTTURA | REGIONE | PROV | N | RISCHIO GREZZO X100 | RISCHIO ADJ X100 | RR ADJ | P | |
| <input type="checkbox"/> A.O.U.U. RIUNITI - FOGGIA | PUGLIA | FG | 240 | 10.00 | 10.09 | 0.98 | 0.930 | |
| <input type="checkbox"/> A.O.U.U. DI BARI - BARI | PUGLIA | BA | 280 | 8.21 | 9.88 | 0.96 | 0.854 | |
| <input type="checkbox"/> IRCCSF CASA SOLLIEVO SOFFERENZA - SAN GIOVANNI ROTONDO | PUGLIA | FG | 97 | 9.28 | 15.47 | 1.50 | 0.224 | |
| <input type="checkbox"/> OSP.DI MOLFETTA - MOLFETTA | PUGLIA | BA | 146 | 9.59 | 8.01 | 0.78 | 0.369 | |
| <input type="checkbox"/> OSP. MONS. R. DIMICCOLI - BARLETTA | PUGLIA | BT | 202 | 13.86 | 14.01 | 1.36 | 0.120 | |
| <input type="checkbox"/> OSP. L.BONOMO - ANDRIA | PUGLIA | BT | 174 | 9.77 | 14.56 | 1.42 | 0.152 | |
| <input type="checkbox"/> OSP.SS.ANNUNZIATA - TARANTO | PUGLIA | TA | 267 | 7.12 | 6.88 | 0.67 | 0.092 | |
| <input type="checkbox"/> OSP. V.FAZZI - LECCE | PUGLIA | LE | 237 | 11.39 | 13.10 | 1.27 | 0.222 | |
| <input type="checkbox"/> OSP. PERRINO - BRINDISI | PUGLIA | BR | 363 | 7.16 | 8.71 | 0.85 | 0.408 | |
| <input type="checkbox"/> OSP. DI VENERE - BARI | PUGLIA | BA | 149 | 12.08 | 16.00 | 1.56 | 0.067 | |
| <input type="checkbox"/> OSP.DI SCORRANO - SCORRANO | PUGLIA | LE | 83 | 4.82 | 4.30 | 0.42 | 0.088 | |
| <input type="checkbox"/> OSP.DI COPERTINO - COPERTINO | PUGLIA | LE | 82 | 7.32 | 7.29 | 0.71 | 0.410 | |
| <input type="checkbox"/> OSP. TERESA MASSELLI - SAN SEVERO | PUGLIA | FG | 119 | 10.92 | 17.58 | 1.71 | 0.052 | |
| <input type="checkbox"/> OSP.DI FRANCAVILLA FONTANA - FRANCAVILLA FONTANA | PUGLIA | BR | 105 | 8.57 | 8.77 | 0.85 | 0.640 | |
| <input type="checkbox"/> OSP.S.MARIA - PUTIGNANO | PUGLIA | BA | 141 | 9.93 | 9.10 | 0.89 | 0.663 | |
| <input type="checkbox"/> OSP. S.GIACOMO - MONOPOLI | PUGLIA | BA | 117 | 5.13 | 4.77 | 0.46 | 0.067 | |

Infarto miocardico acuto: mortalità a 30 giorni

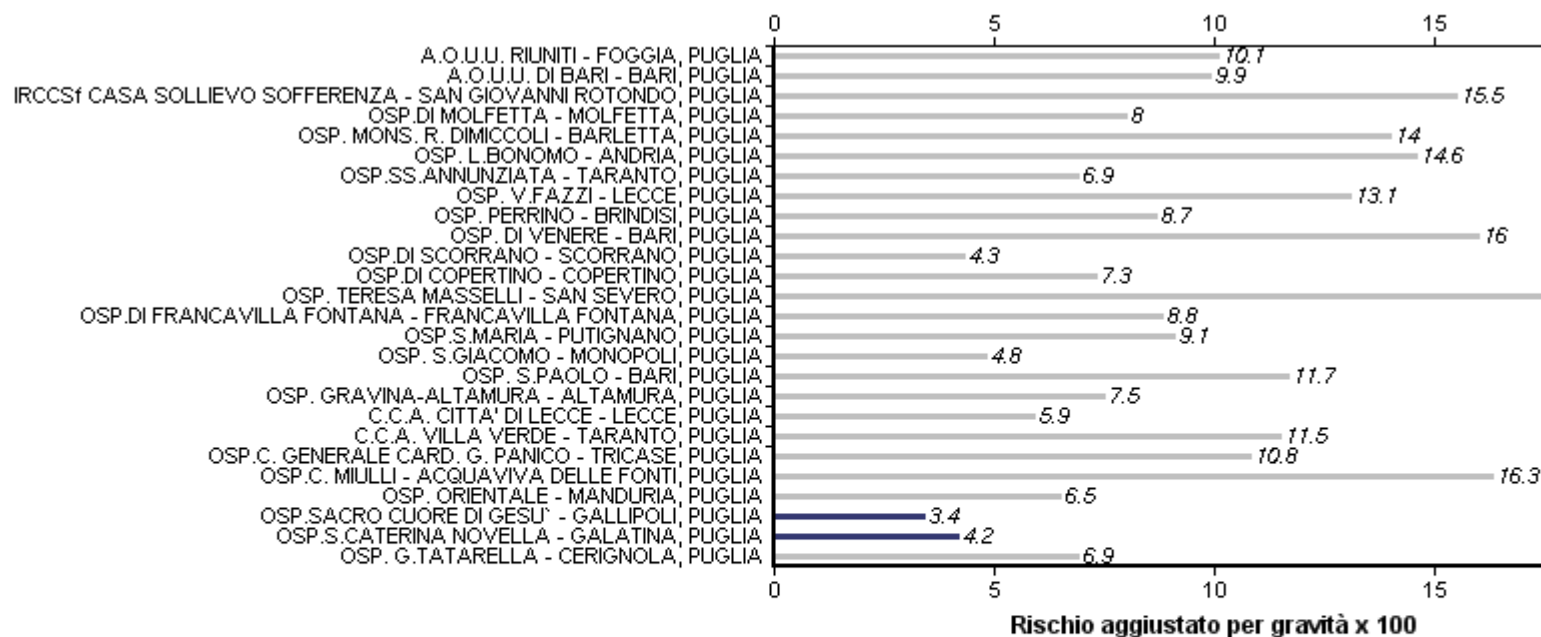

STEMI: mortalità a 30 giorni osservata

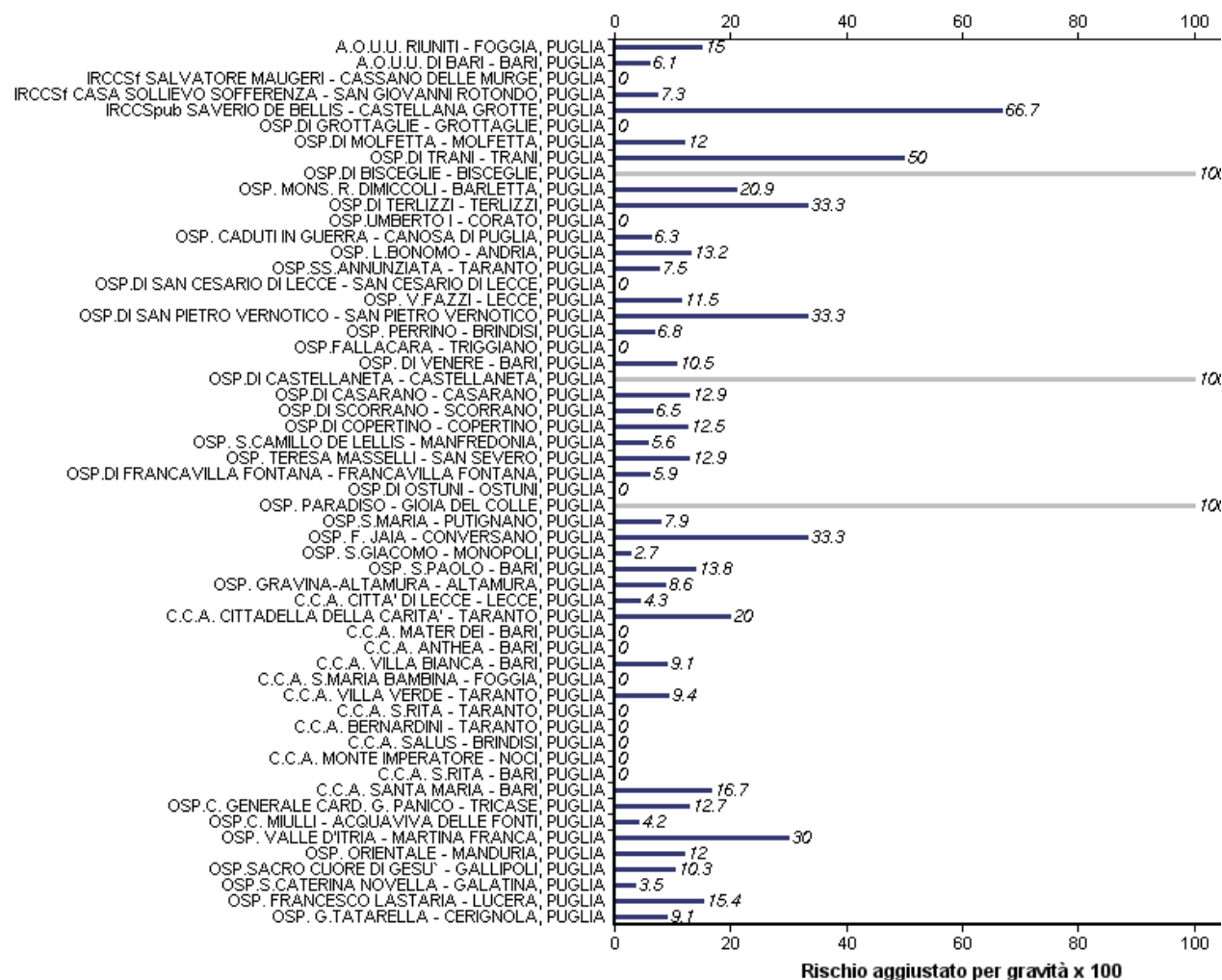
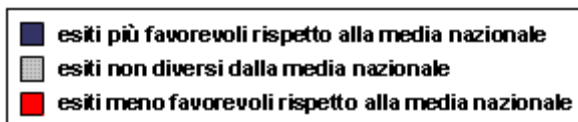

STEMI: proporzione di PTCA

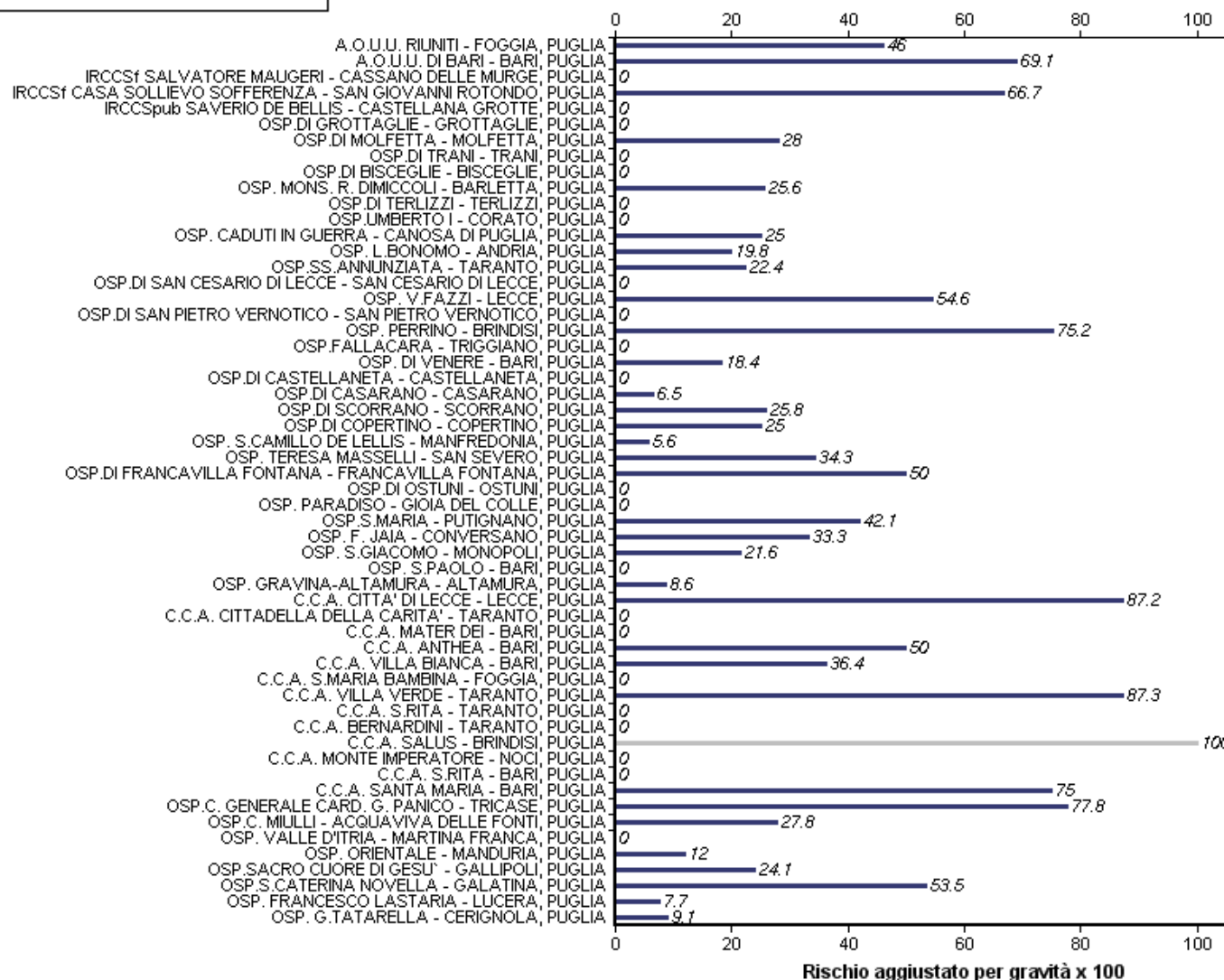

Infarto Miocardico Acuto con esecuzione di PTCA entro 48 ore: mortalità a 30 giorni dal ricovero

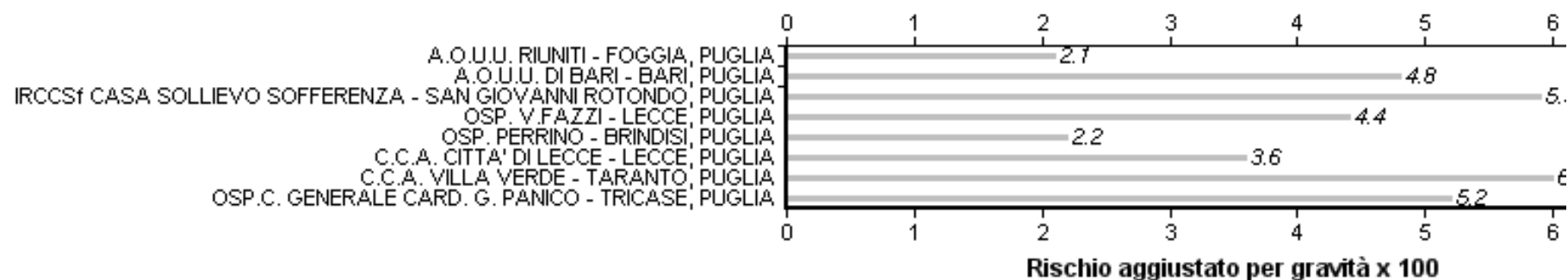
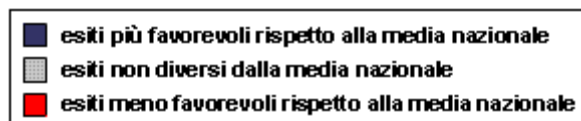

Scompenso cardiaco congestizio: mortalità a 30 giorni dal ricovero

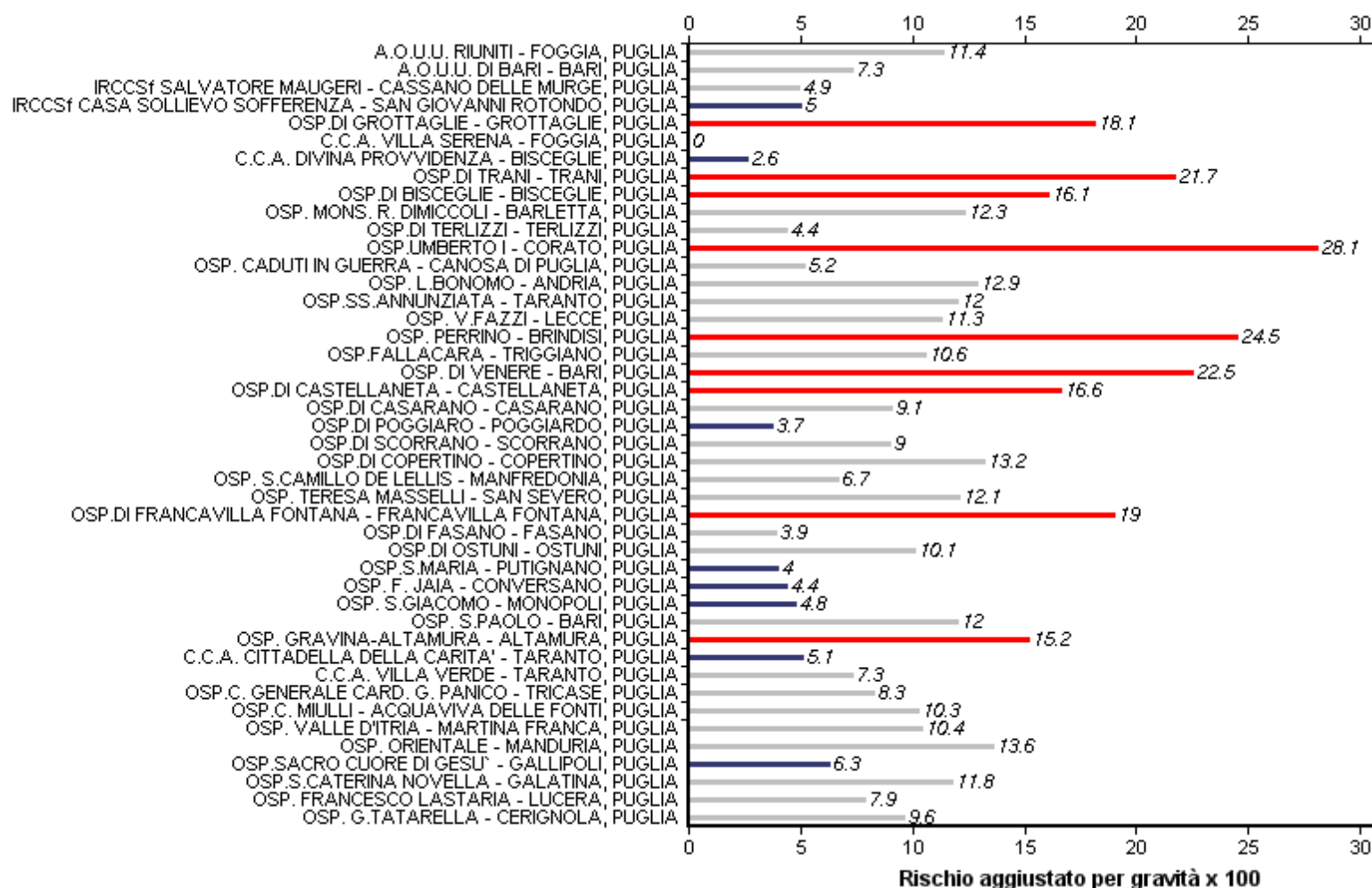

Considerazioni conclusive

Le attività di cardiocirurgia e cardiologia interventistica della Regione Puglia vedono un incremento nel tempo di tipo quantitativo e qualitativo;

Si registra una riduzione nel tempo della mobilità passiva extraregionale, che tuttavia rappresenta ancora una criticità;

Le attività di valutazione degli esiti condotte a livello nazionale mostrano valori in linea se non superiori alle medie nazionali, con alcuni aspetti meritevoli di attenzione;

In generale, la puntuale analisi delle dinamiche di domanda e offerta, associata al monitoraggio degli indicatori di performance e di esito, è un supporto fondamentale per la programmazione sanitaria e la pianificazione di interventi finalizzati al costante miglioramento.

In questo senso, sono di fondamentale importanza strumenti quali i registri di patologia e di attività.