

CODICE	DESCRIZIONE	Q.TÀ
AP01	appendiabiti a piantana	6
AU01	autoclave	1
BA-AS01	banco aspirato 180x75 cm	4
BA-CT01	banco per citometria a flusso 180x75 cm	3
BA-LA01	banco laboratorio a parete 180x75 cm	21
BA-LA02	banco laboratorio a parete 150x75 cm	8
BA-LA03	banco laboratorio centrale 180x75 cm	8
BA-LA04	banco laboratorio con lavello 150x75 cm	1
BA-SA01	bancone aree sanitarie 270x45 cm	1
BA-SA02	bancone aree sanitarie 260x60 cm	4
BA-SA03	bancone aree sanitarie 300x160 cm	3
CE01	cestino gettacarte	8
CF02	cella frigo	2
CP01	cappa a flusso laminare	8
CR01	recipiente criogenico	6
CS01	cassettera 40/45x50/55 cm	12
DL01	doccia e lavacchi di emergenza	6
FR04	ultra-congelatore (-80°C) da laboratorio	2
FR05	congelatore (-20°C) da laboratorio	2
FR06	frigorifero da laboratorio	4
IC01	incubatore emocolture	1
LB01	libreria alta 90x45x200(h) cm	4
LB02	libreria bassa 90x45x85/95(h) cm	9
LL01	lavandino a pedale	3
SC01	scrivania aree sanitarie 160x80 cm	9
SC02	scrivania aree sanitarie 140x80 cm	2
SC04	scrivania aree sanitarie 120x60 cm	1
SD02	sedia visitatori 55/60x55/60 cm	6
SD03	sedia girevole 60x55 cm	14
SD04	sedia area relax 45/50x45/55 cm	4
SF04	scaffalatura in lamiera zincata 100x50x200(h) cm	8
SG04	sgabello laboratorio 43x41x55+80(h) cm	53
TA-LA01	tavolo laboratorio "C-Frame" 180x75 cm	34
TA-LA02	tavolo laboratorio "C-Frame" 150x75 cm	7
TA-LA03	tavolo laboratorio "C-Frame" 90x75 cm	2
TT01	termostato da banco 30°C e 40°C	4
TT02	termostato 37°C	1
TV01	tavolo 100x100 cm	1
TV05	tavolo 320x160 cm	1
US01	sedia sala riunioni 50/60x50/60 cm	10
US03	sedia direzionale 60/65x65/70 cm	1
UT07	scrivania direzionale 180x80 cm	1
	arredi/attrezzature esclusi dal presente appalto	-

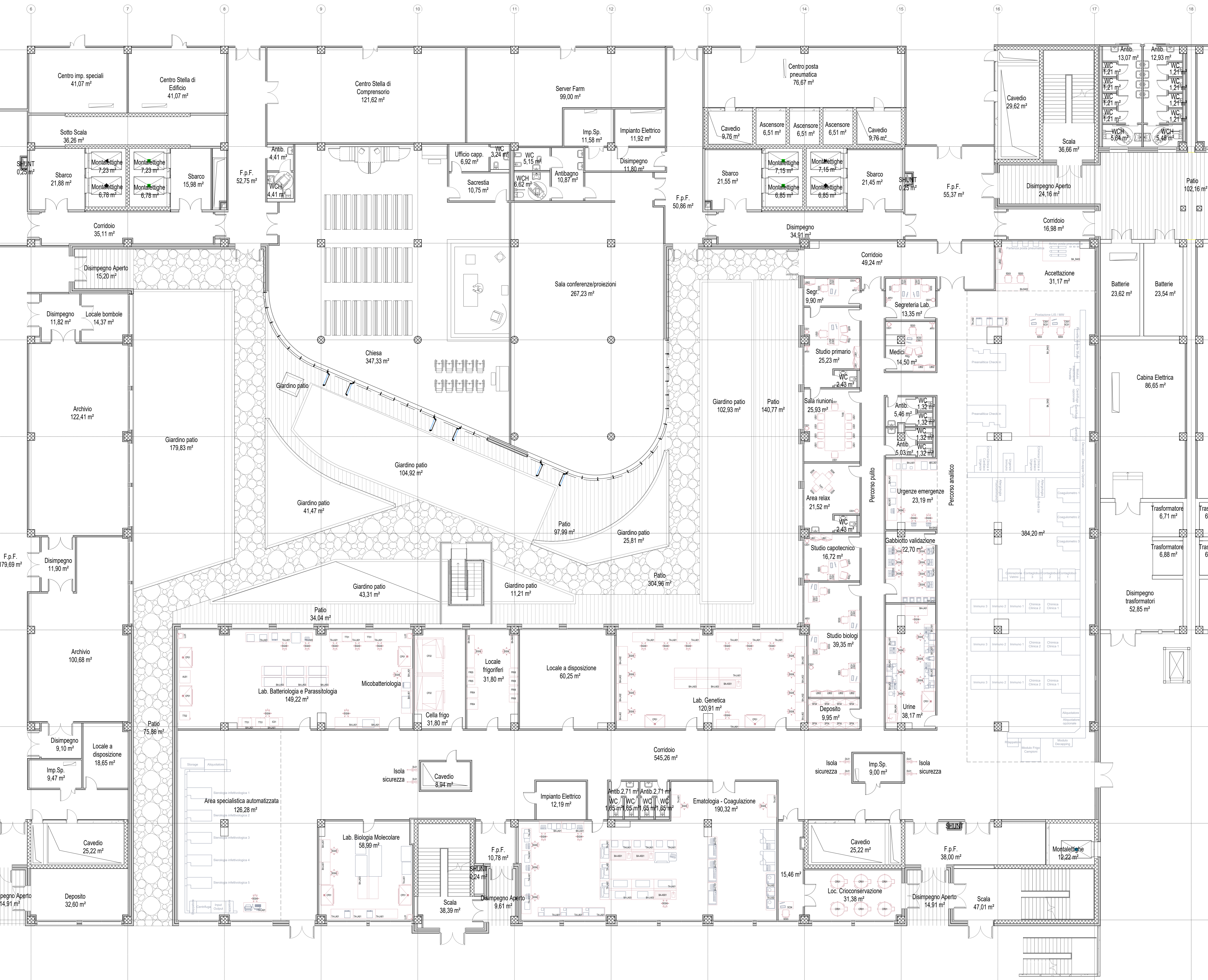

**REGIONE PUGLIA**  
**AZIENDA SANITARIA LOCALE TARANTO**

**REALIZZAZIONE DEL NUOVO OSPEDALE "SAN CATALDO" DI TARANTO**

PROGETTO DI FATTIBILITÀ TECNICA ED ECONOMICA DELL'INTERVENTO DI REALIZZAZIONE E ALLESTIMENTO DEL LABORATORIO DI ANALISI



GRUPPO DI PROGETTAZIONE	CONSORZIO	AMMINISTRATORE
<p><b>rpa</b></p> <p>Ing. Massimo Corbelli Arch. Silvia Cristofari Arch. Valia Torricelli Arch. Francesco Tocco Arch. Massimiliano Veneri Ing. Valeria Bardi Ing. Leonardo Caracciolo</p>	<p>Ing. Maria Rosalinda Ing. Maria Rosalinda Ing. Maria Rosalinda Ing. Maria Rosalinda Ing. Maria Rosalinda Ing. Maria Rosalinda Ing. Maria Rosalinda</p>	<p>Ing. Daniela Romano Ing. Gianfranco Pirelli Ing. Paolo Sestini Ing. Enrico Cerasoli Ing. Valeria Cerasoli Ing. Valeria Cerasoli Ing. Valeria Cerasoli Ing. Valeria Cerasoli Ing. Valeria Cerasoli Ing. Valeria Cerasoli</p>
<p><b>poolmilano</b></p> <p>Ing. Roberto Tattilo</p>	<p>Arch. Massimo Bardi</p>	<p>Ing. Paolo Vignola Ing. Ivan Sisti</p>
<p><b>mythos</b></p> <p>Arch. Edoardo Mariani</p>	<p>Arch. Edoardo Mariani</p>	<p>Arch. Edoardo Mariani</p>

Pratica	Elaborato	ARCHITETTONICI				
23915_FCJ	AR0040	Stato di progetto				
FCJ_29903a	Scala 1:100	Pianta arredata				
A	NOVEMBRE 2023	PRIMA EMISSIONE	SCHILLACI	SCHILLACI	CIRIBELLI	RASMELLI
Rev		Modificazione	Redatto	Verificato	Approvato	Autore

Questo documento è di proprietà esclusiva. È proibita la riproduzione anche parziale e la cessione a terzi senza la nostra autorizzazione.