

Statistiche anno 2012

Totale emergenze periodo: **47343** Chiamate: **100135**
Eventi annullati: **28130**

Grafico da inizio Anno

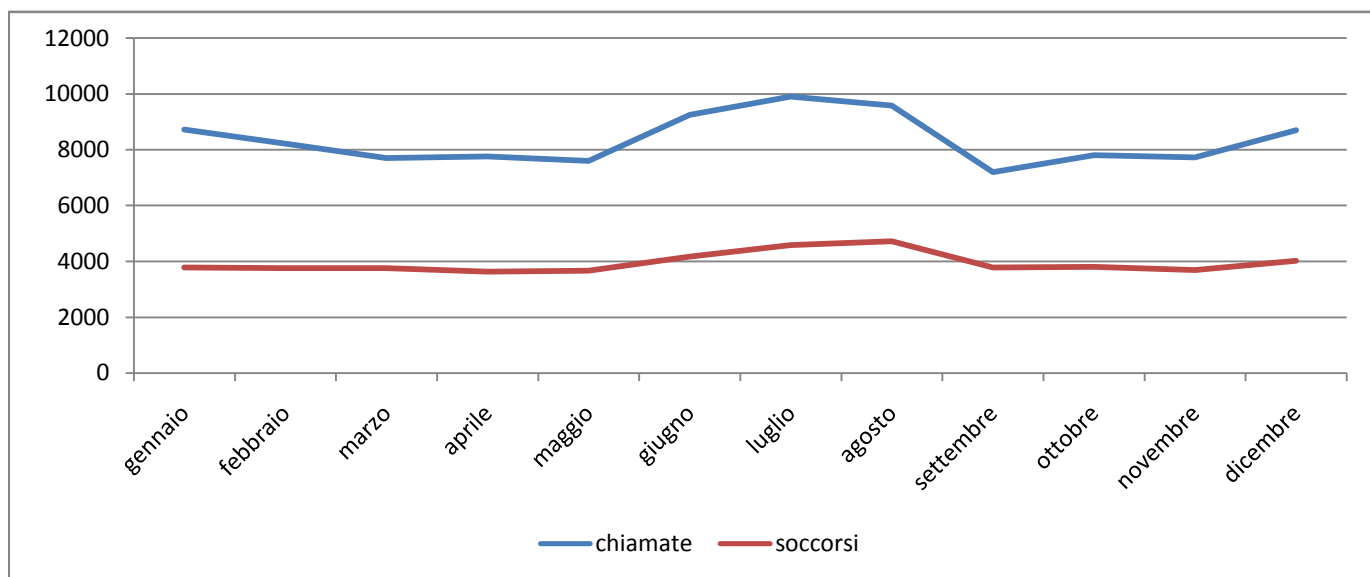

Chiamate totali da inizio anno: **100135** Emergenze totali da inizio anno: **47343**

Eventi divisi per LUOGO

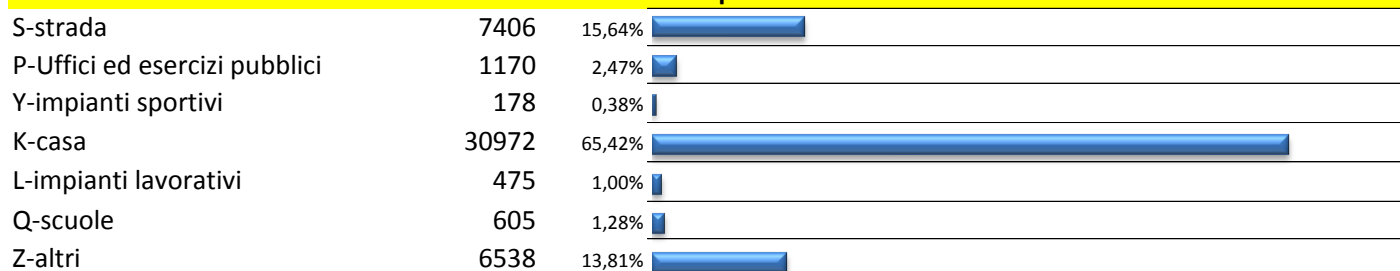

Eventi divisi per PATOLOGIA

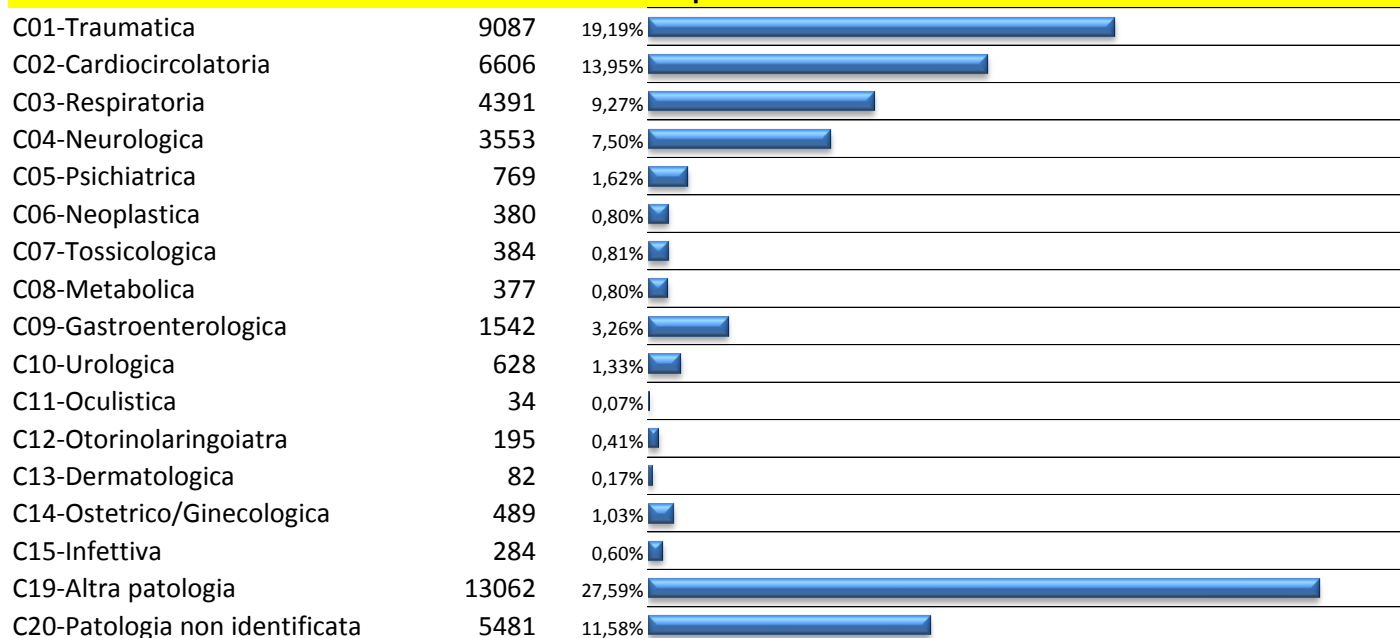

Eventi divisi per CRITICITA'

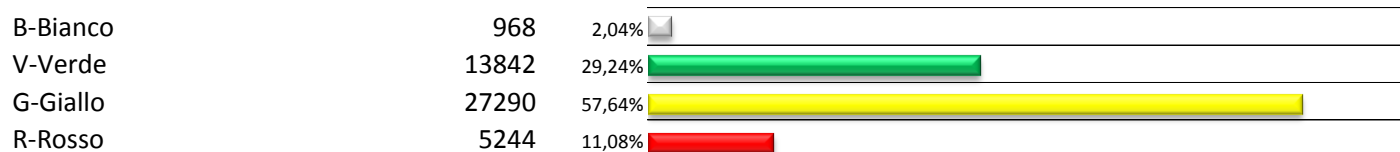

Pazienti divisi per VALUTAZIONE SANITARIA

pazienti trasportati in Ospedale



Pazienti non trasportati in Ospedale

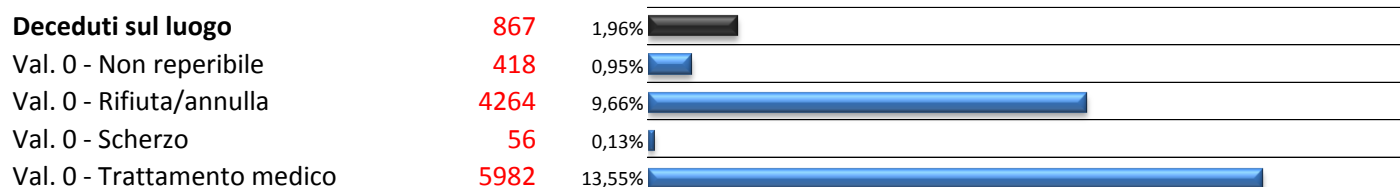

Emergenze divise per COMUNE

COMUNE	Numero Emergenze	Percentuale
FOGGIA	12235	25,84%
CERIGNOLA	3528	7,45%
SAN SEVERO	3437	7,26%
MANFREDONIA	3383	7,15%
ORTA NOVA	1680	3,55%
LUCERA	1594	3,37%
SAN NICANDRO GARGANICO	1480	3,13%
VIESTE	1425	3,01%
MARGHERITA DI SAVOIA	1345	2,84%
SAN GIOVANNI ROTONDO	1309	2,76%
TORREMAGGIORE	1110	2,34%
TRINITAPOLI	988	2,09%
LESINA	881	1,86%
SAN FERDINANDO DI PUGLIA	861	1,82%
PESCHICI	741	1,57%
RODI GARGANICO	712	1,50%
SAN MARCO IN LAMIS	701	1,48%
VICO DEL GARGANO	669	1,41%
MONTE SANT'ANGELO	632	1,33%
CAGNANO VARANO	620	1,31%
MATTINATA	619	1,31%
APRICENA	604	1,28%
SERRACAPRIOLA	577	1,22%
ZAPPONETA	564	1,19%
ASCOLI SATRIANO	506	1,07%
ISOLE TREMITI	349	0,74%
CARPINO	329	0,69%
ISCHITELLA	326	0,69%
CANDELA	293	0,62%
TROIA	266	0,56%
SAN PAOLO DI CIVITATE	232	0,49%
STORNARA	231	0,49%
BOVINO	226	0,48%



Centrale Operativa 118 Foggia Direttore Dr. Antonio Contillo



Emergenze divise per COMUNE		
CARAPELLE	212	0,45%
STORNARELLA	193	0,41%
ANZANO DI PUGLIA	151	0,32%
CARLANTINO	149	0,31%
POGGIO IMPERIALE	147	0,31%
VOLTURINO	138	0,29%
MOTTA MONTECORVINO	135	0,29%
DELICETO	133	0,28%
ORSARA DI PUGLIA	133	0,28%
CHIEUTI	108	0,23%
CASTELNUOVO DELLA DAUNIA	104	0,22%
CASALNUOVO MONTEROTARC	102	0,22%
ACCADIA	101	0,21%
CASTELLUCCIO VALMAGGIORE	92	0,19%
ROSETO VALFORTORE	90	0,19%
RIGNANO GARGANICO	87	0,18%
BICCARI	86	0,18%
CASALVECCHIO DI PUGLIA	81	0,17%
SANT'AGATA DI PUGLIA	80	0,17%
CASTELLUCCIO DEI SAURI	78	0,16%
ORDONA	73	0,15%
ROCCHETTA SANT'ANTONIO	65	0,14%
CELENZA VALFORTORE	60	0,13%
PANNI	59	0,12%
VOLTURARA APPULA	51	0,11%
PIETRAMONTECORVINO	51	0,11%
MONTELEONE DI PUGLIA	43	0,09%
SAN MARCO LA CATOLA	29	0,06%
FAETO	27	0,06%
ALBERONA	25	0,05%
CELLE DI SAN VITO	7	0,01%
BARLETTA	2	0,00%
CANOSA DI PUGLIA	1	0,00%
TERMOLI	1	0,00%

Emergenze divise per POSTAZIONI

PM-FOGGIA-DAVANZO	3140		6,26%
PM-FOGGIA-DON UVA	3040		6,06%
PM-FOGGIA-MACCHIA GIALLA	2937		5,85%
PM-FOGGIA-ARTIGIANI	2915		5,81%
PM-S.SEVERO	2737		5,46%
PM-CERIGNOLA CITTA	2703		5,39%
PM-MANFREDONIA	2681		5,34%
PM-ORTANOVA	2071		4,13%
PM-AUTOMEDICA	2023		4,03%
PM-TORREMAGGIORE	1682		3,35%
PM-LUCERA	1554		3,10%
PM-S.FERDINANDO DI PUGLIA	1502		2,99%
PM-S.NICANDRO GARGANICO	1393		2,78%
PM-S.GIOVANNI ROTONDO	1386		2,76%
PM-MARGHERITA DI SAVOIA	1363		2,72%
PM-VIESTE	1265		2,52%
PM-MATTINATA	1184		2,36%
PM-TRINITAPOLI	1157		2,31%
PM-APRICENA	1102		2,20%
PM-LESINA	1016		2,03%
PM-S.MARCO IN LAMIS	862		1,72%
PM-PESCHICI	787		1,57%
PM-RODI GARGANICO	759		1,51%
PM-ASCOLI SATTRIANO	741		1,48%
PM-ZAPPONETA	726		1,45%
PM-CAGNANO VARANO	695		1,39%
PM-VICO DEL GARGANO	692		1,38%
PM-SERRACAPRIOLA	689		1,37%
PM-MONTE S. ANGELO	622		1,24%
PM-BOVINO	459		0,91%
PM-MOTTA MONTECORVINO	441		0,88%
PM-ORSARA DI PUGLIA	383		0,76%
PM-ISCHITELLA	383		0,76%
PM-CANDELA	353		0,70%
PM-ISOLE TREMITI	347		0,69%
PM-CARPINO	341		0,68%
PM-ANZANO	321		0,64%
PM-ASCOLI SAN CARLO	286		0,57%
PM-CASALNUOVO MONTEROTI	274		0,55%
PM-CASTELLUCCIO VALMAGGI	217		0,43%
PM-CARLANTINO	201		0,40%
PM-ELISOCCORSO	199		0,40%
PM-VOLTURINO	169		0,34%
PM-ACCADIA	154		0,31%
PM-ROSETO VALFORTORE	118		0,24%
PM-VOLTURARA APPULA	97		0,19%

Criticità VS valutazione Sanitaria

	val.0	val.1	val.2	val.3	deceduto	
Bianco	1	0	0	0	0	
Verde	3675	7069	1816	67	7	
Giallo	6464	8235	10491	930	232	44,22%
Rosso	754	874	1961	1110	628	69,44%

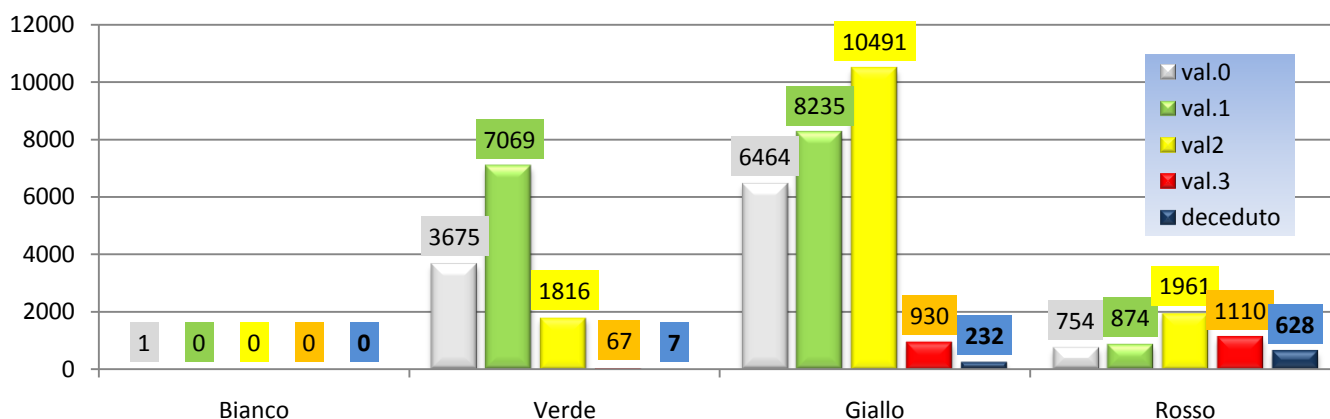

ESITO DEGLI INTERVENTI DI EMERGENZA TERRITORIALE

FG-RIUNITI	9996	27,22%
FG-SAN SEVERO	4371	11,90%
FG-CERIGNOLA-DEA I	2844	7,74%
FG-SAN GIOVANNI ROTONDO	2265	6,17%
FG-MANFREDONIA-PS	1843	5,02%
FP-BARLETTA	1593	4,34%
FG-LUCERA	1282	3,49%
FG-VIESTE	368	1,00%
FG-VICO DEL GARGANO	203	0,55%
FG-MONTE SANT'ANGELO	174	0,47%
FG-SAN MARCO IN LAMIS	144	0,39%
FG-TORREMAGGIORE	31	0,08%
FP-TERMOLI	4	0,01%
FP-BARI	4	0,01%
FP-BRINDISI	3	0,01%
FP-CANOSA DI PUGLIA	3	0,01%
FP-ANDRIA	3	0,01%
FP-ARIANO IRPINO	2	0,01%
FG-SAN NICANDRO GARGANICO-PPI	2	0,01%
Trattamento non seguito da trasporto	10720	29,19%
Pazienti deceduti sul luogo	867	2,36%