



Sede Legale e Direzione Generale  
Lecce

DELIBERAZIONE NUMERO	716	DEL	17 GIU, 2019
----------------------	-----	-----	--------------

<b>OGGETTO:</b>	Revisione straordinaria delle partecipazioni ex art. 24 D.Lgs.19 agosto 2016 n.175 ss.mm.ii - Ricognizione partecipazioni possedute dalla ASL LE - Immediata esecutività.
-----------------	---

L'anno 2019, il giorno ~~DICEMBRE~~ del mese di giugno, in Lecce, nella Sede della Azienda, in via Miglietta n.5

STRUTTURA (Codice)	CENTRO DI COSTO (Codice)

STRUTTURA	CENTRO DI COSTO
	Direzione Generale

### IL COMMISSARIO STRAORDINARIO

- Visto il D. Lgs. 30/12/1992 n.502 e successive modificazioni ed integrazioni;
- Vista la Legge Regionale 28/12/1994, n.36;
- Vista la Legge Regionale 30/12/1994, n.38;
- Vista la Legge Regionale 03.08.2006, n.25;
- Vista la Legge Regionale 28/12/2006, n.39;
- Vista la Legge Regionale 25/02/2010, n. 4;
- Vista la Legge Regionale 17/04/2018, n. 15;
- Vista la Deliberazione della Giunta Regionale n.2011 del 31/08/2018;
- Vista la Deliberazione del Direttore Generale n.2012 del 31/08/2018;
- Visto il Decreto del Presidente Giunta Regionale n. 144 del 07/03/2019.

Il Dirigente UOSD Affari Generali, Dott.ssa L. Sonia Cioffi, relaziona in merito:

**Premesso che:**

- con decreto legislativo n.175 del 19.8.2016, modificato ed integrato dal D.lgs. 16 giugno 2017, n. 100, è stato emanato il Testo Unico in materia di Società a partecipazione pubblica (TUSP), contenente disposizioni riguardanti la costituzione di società da parte di Amministrazioni Pubbliche nonché l'acquisto, il mantenimento e la gestione di partecipazioni in società a totale o parziale partecipazione pubblica, diretta o indiretta;
- l'art. 4, comma 1 del predetto TUSP stabilisce che le *"Amministrazioni pubbliche non possono, direttamente o indirettamente, costituire società aventi per oggetto attività di produzione di beni e servizi non strettamente necessarie per il perseguimento delle proprie finalità istituzionali, né acquisire o mantenere partecipazioni, anche di minoranza, in tali società"*;

**Considerato che:**

- le Amministrazioni pubbliche, fermo restando quanto sopra indicato, possono mantenere partecipazioni in società esclusivamente per lo svolgimento delle attività indicate dall'art. 4, comma 2 del citato Testo Unico:
  - a) *produzione di un servizio di interesse generale, ivi inclusa la realizzazione e la gestione delle reti e degli impianti funzionali ai servizi medesimi;*
  - b) *progettazione e realizzazione di un'opera pubblica sulla base di un accordo di programma fra amministrazioni pubbliche, ai sensi dell'art. 193 del decreto legislativo n. 50 del 2016;*
  - c) *realizzazione e gestione di un'opera pubblica ovvero organizzazione e gestione di un servizio di interesse generale attraverso un contratto di partenariato di cui all'art. 180 del decreto legislativo n.50 del 2016, con un imprenditore selezionato con le modalità di cui all'art.17, commi 1 e 2;*
  - d) *autoproduzione di beni o servizi strumentali all'ente o agli enti pubblici partecipanti o allo svolgimento delle loro funzioni, nel rispetto delle condizioni stabilite dalle direttive europee in materia di contratti pubblici e della relativa disciplina nazionale di recepimento;*
  - e) *servizi di committenza, ivi incluse le attività di committenza ausiliarie, apprestati a supporto di enti senza scopo di lucro e di amministrazioni aggiudicatrici di cui all'art.3, comma 1, lettera a) del decreto legislativo n.50 del 2016;*

**Atteso che:**

- a norma dell'art. 4, comma 4, del TUSP, *"Le società in house hanno come oggetto sociale esclusivo uno o più delle attività di cui alle lettere a), b), d) ed e) del comma 2. Salvo quanto previsto dall'art. 16, tali società operano in via prevalente con gli enti costituenti o partecipanti o affidanti;*
- il novellato art. 24 del TUSP prevede la revisione straordinaria delle partecipazioni e più specificamente che *"Le partecipazioni detenute, direttamente o indirettamente, dalle amministrazioni pubbliche alla data di entrata in vigore del presente decreto in società non*



riconducibili ad alcuna delle categorie di cui all'art. 4, commi 1, 2, 3 ovvero che non soddisfano i requisiti di cui all'art.5, commi 1 e 2, o che ricadono in una delle ipotesi di cui all'art. 20, comma 2, sono alienate o sono oggetto delle misure di cui all'art.20, commi 1 e 2.

**Evidenziato** in particolare che, ai fini di cui sopra, devono essere alienate od essere oggetto delle misure di cui all'art. 20, commi 1 e 2, TUSP - ossia di un piano di riassetto per la loro realizzazione, fusione o soppressione, anche mediante messa in liquidazione - le partecipazioni per le quali si verifichi anche una sola delle seguenti condizioni:

- a) partecipazioni societarie che non rientrino in alcuna delle categorie di cui all'art.4;
- b) società che risultino prive di dipendenti o abbiano un numero di amministratori superiore a quello dei dipendenti;
- c) partecipazioni in società che svolgono attività analoghe o simili a quelle svolte da altre società partecipate o da enti pubblici strumentali;
- d) partecipazioni in società che, nel triennio precedente, abbiano conseguito un fatturato medio non superiore ad un milione di euro;
- e) partecipazioni in società diverse da quelle costituite per la gestione di un servizio di interesse generale che abbiano prodotto un risultato negativo per quattro dei cinque esercizi precedenti;
- f) necessità di contenimento dei costi di funzionamento;
- g) necessità di aggregazione di società aventi ad oggetto le attività consentite all'art.4;

**Preso atto che:**

- ai sensi dell'art. 20 del TUSP ciascuna Amministrazione deve effettuare, annualmente, con provvedimento motivato, la ricognizione di tutte le partecipazioni detenute, direttamente o indirettamente, individuando quelle che, ai sensi di quanto previsto dal TUSP devono essere alienate ovvero essere oggetto di misure di razionalizzazione, comunicando l'esito della ricognizione con le modalità di cui all'art. 17 del decreto-legge n. 90 del 2014, convertito con modificazioni dalla legge 11 agosto 2014, n. 114;
- le linee guida dettate in accordo tra la Corte dei Conti e il Ministero dell'Economia e delle Finanze, prevedono che la rilevazione dei dati sugli organismi partecipati dalle pubbliche amministrazioni sia unificata e, in applicazione del D.Lgs 175/16, le amministrazioni pubbliche siano tenute ad effettuare le comunicazioni relative agli esiti della ricognizione straordinaria in apposita sezione dello stesso applicativo "Partecipazioni" del Dipartimento del Tesoro, utilizzando, altresì, un modello standard da allegare agli atti deliberativi ricognitivi;
- con note acquisite al protocollo aziendale con n. 29755 del 26/2/2019 e n. 63045 del 26/4/2019, il Ministero dell'Economia e delle Finanze ha richiesto, per le partecipazioni in società oggetto di revisione periodica, la trasmissione delle informazioni relative al censimento annuale al 31/12/2017, oltre alle informazioni rilevanti per la verifica del rispetto del TUSP, attraverso il predetto applicativo;
- l'ASL LE, per il tramite dell'Area Gestione Risorse Finanziarie, ha provveduto alla compilazione delle schede di cui al modello standard previsto dalle linee guida di cui al punto che precede, che, allegate al presente atto deliberativo, ne costituiscono parte integrante e sostanziale.

#### Dato atto che:

- con deliberazione n. 44 del 18/01/2010 la ASL Lecce disponeva di costituire la Società in house "Sanitaservice ASL LE s.r. - Unipersonale", a capitale interamente pubblico, con un unico socio e sottoposta a regime di "controllo analogo", nel rispetto delle linee guida indicate con DGR 2477/2009 ss.mm.ii. e della normativa vigente, con lo scopo di gestire attività strumentali alle attività istituzionali, per favorire il miglioramento della qualità dei servizi ed il contenimento dei costi;
- con atto del Notaio Antonio Novembre del 24/03/2010 veniva costituita la Società "Sanitaservice ASI LE s.r.l.- Unipersonale;
- con provvedimenti successivi, che di seguito si riportano, venivano affidati alla Società in house i seguenti servizi:
  1. servizio inerente l'attività di ausiliario a supporto dei servizi e delle prestazioni rese dall'Azienda Sanitaria (deliberazione n. 2304 del 28.07.2010) ;
  2. servizio di "Pulizia aree comuni, manutenzione del verde, aree esterne, disinfestazione e derattizzazione", a seguito ed a completamento dell'internalizzazione dei servizi di ausiliario (deliberazione n. 328 del 7.02.2012, successivamente integrata con deliberazione n. 418 del 29 febbraio 2012);
  3. "conduzione funzionale e gestione del sistema informativo automatizzato e supporto tecnico ed affiancamento operativo del personale aziendale", articolato in due macro attività "Conduzione funzionale e Gestione del Sistema Informativo Automatizzato" e "Supporto Tecnico ed affiancamento Operativo del personale aziendale comprensivo delle attività di Cup (Back office- front Office);

#### Dato atto inoltre:

- che con atto del Notaio Antonio Novembre (rep.n.20.301 - raccolta n.5.188) veniva costituita la Società consortile per azioni denominata ISBEM che, oltre ai soci fondatori, successivamente ammetteva, tra gli altri, quali partners, le Aziende Sanitarie Locali Lecce/1 e Lecce/2 , confluite nella ASL LE, per contribuire ad aumentare l'incidenza dell'attività biomedica e sanitaria nella Provincia di Lecce, favorendo l'ottimizzazione delle risorse nonché il trasferimento tecnologico, al fine della tutela e della promozione della salute;
- che tra gli scopi dell'ISBEM vi è "...(*omissis*) lo sviluppo della conoscenza, inteso come promozione, coordinamento, trasferimento, divulgazione e gestione di nuove scoperte e di nuove metodologie scientifiche applicabili alla salute dell'uomo e basate su:
  - tecnologie innovative biomediche e sanitarie;
  - informatica, telematica e ingegneria clinica;
  - materiali innovativi per uso biomedico e sanitario;
  - biochimica molecolare, strutture macromolecolari e genetica;
  - principi e metodi di economia sanitaria;
  - studi di popolazioni e di epidemiologia sanitaria...(*omissis*)



#### **Rilevato che:**

- la partecipazione nella società SANITASERVICE ASL LE srl unipersonale rientra nelle categorie previste dall'art. 4, comma 2, del suindicato decreto legislativo e soddisfa i requisiti di cui all'art. 5 comma 1 e 2 dello stesso decreto;
- la partecipazione nella società ISBEM rientra nelle categorie previste dall'art.4 del suindicato decreto legislativo, soddisfa i requisiti di cui all'art. 5 comma 1 e 2 ma presenta criticità ascrivibili ai contenuti del comma 2 dell'art. 20 e precisamente alle lettere:
  - b) società con un numero di amministratori superiore ai dipendenti;
  - d) società che, nel triennio precedente, ha conseguito un fatturato medio inferiore ad un milione di euro;
- che non sono oggetto di revisione straordinaria, così come previsto anche dalle istruzioni del MEF, le partecipazioni delle società partecipate che non sono controllate;

#### **Richiamate:**

- la deliberazione n. 1789 del 26.7.2017 *"Sanitaservice ASL Le s.r.l. Unipersonale - Business Plan 2017-2019. Approvazione. Atto immediatamente esecutivo."* nella quale si riportano valutazioni in ordine alle attività ed ai servizi svolti dalla società SANITASERVICE ASL LE srl unipersonale, con particolare riguardo all'efficienza ed al contenimento dei costi di gestione;
- la Deliberazione del Direttore Generale n. 2152 del 29.09.2017, con la quale è stata approvata la ricognizione delle partecipazioni possedute dalla ASL Lecce, alla data del 23.09.2016, autorizzando il mantenimento nella Società Sanitaservice ASL LE s.r.l. Unipersonale e, nel contempo, l'alienazione della partecipazione nella ISBEM S.C.p.A.

#### **Considerato che:**

- con riferimento a tale ultima partecipazione, con nota prot. n. 169569 del 04/12/2018 l'ASL LE, facendo seguito alla trasmissione della su richiamata deliberazione n. 2152 del 29/09/2017 (con pec del 10/10/2017), ha chiesto di conoscere quanto posto in essere al fine di alienare la quota di partecipazione;
- con nota prot. n. 178410 del 21/12/2018 ISBEM comunicava di aver avviato l'iter propedeutico all'alienazione della quota di partecipazione ad oggi ancora detenuta dall'ASL LE.

#### **Dare atto:**

- che alla data del 31/12/2017 la situazione delle partecipazioni della ASL LE è quella di seguito riportata:

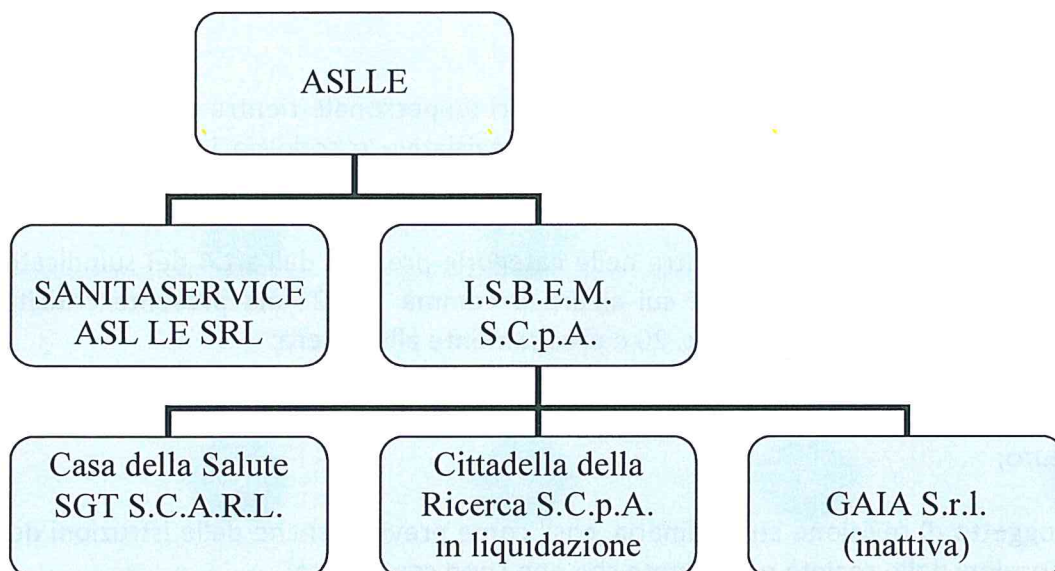

#### Partecipazioni dirette

<b>NOME PARTECIPATA</b>	<b>COD FISC</b>	<b>QUOTA DI PARTECIPAZIONE</b>	<b>ESITO DELLA RILEVAZIONE</b>	<b>NOTE</b>
<b>Sanitaservice ASL LE Srl unipersonale</b>	04305080758	100%	Mantenimento senza interventi	
<b>ISBEM S.C.p.A.</b>	01844850741	0,25%	razionalizzazione	

#### Partecipazioni indirette

<b>NOME PARTECIPATA</b>	<b>COD FISC</b>	<b>QUOTA DI PARTECIPAZIONE</b>	<b>ESITO DELLA RILEVAZIONE</b>	<b>NOTE</b>
<b>Casa della Salute SGT S.C.A.R.L.</b>	02074130507	1,11%		
<b>Cittadella della Ricerca S.C.p.A. in liquidazione</b>	01359790746	0,34%		
<b>GAIA S.r.l.</b>	02177390503	3,55%		

- che entro il 31 dicembre di ogni anno si darà attuazione con proprio provvedimento a quanto previsto dall'art. 20 comma 3 del TUSP per l'analisi dell'assetto complessivo delle società partecipate direttamente o indirettamente, predisponendo, ove ricorrano i presupposti di cui al comma 2 dell'art. 20 dello stesso Testo Unico, un piano di riassetto per la razionalizzazione, fusione o soppressione, corredato di un'apposita relazione tecnica, con specifica indicazione di modalità e tempi di attuazione;



## Stampa dettaglio partecipazione

---

Informazioni relative all'ente	
Codice fiscale :	04008300750
Denominazione :	ASL LE

Dati anagrafici della partecipata	
Codice Fiscale	01844850741
Denominazione	ISTITUTO SCIENTIFICO BIOMEDICO EURO MEDITERRANEO SOCIETA' CONSORTILE A RESPONSABILITA' LIMITATA
Data di costituzione della partecipata	25/05/1999
Forma giuridica	Società consortile a responsabilità limitata
Stato di attività della partecipata	La società è attiva
Data di inizio della procedura	
Società con azioni quotate in mercati regolamentati	NO
Società che ha emesso strumenti finanziari quotati in mercati regolamentati	NO

Sede Legale	
Nazionalità	Italia
Provincia :	BRINDISI
Comune :	Mesagne (BR)
CAP :	72023
Indirizzo	VIA REALI DI BULGARIA , S.N.
Telefono	0831/507545
Fax	
Email	ISBEM@PEC.IT

Settori attività	
Attività 1	M.72.1 - RICERCA E SVILUPPO SPERIMENTALE NEL CAMPO DELLE SCIENZE NATURALI E DELL'INGEGNERIA
Peso indicativo dell'attività 1	50%

Ulteriori Informazioni Sulla Partecipata	
Società in house	NO
Previsione nello statuto di limiti sul fatturato	
Deliberazione di quotazione di azioni in mercati regolamentati nei termini e con le modalità di cui all'art. 26, c. 4	NO
Società contenuta nell'allegato A al D.lgs. 175/2016	NO
Società a partecipazione pubblica di diritto singolare (art.1, c. 4, lett. A)	NO
Riferimento normativo società di diritto singolare	
La partecipata svolge attività economiche protette da diritti speciali o esclusivi insieme con altre attività svolte in regime di mercato	NO
Riferimento normativo società con diritti speciali o esclusivi insieme con altre attività svolte in regime di mercato	
Società esclusa dall'applicazione dell'art. 4 con DPCM (art. 4, c. 9)	NO
Società esclusa dall'applicazione dell'art. 4 con provvedimento del Presidente della Regione o delle Prov. Autonome (art. 4, c. 9)	NO
Riferimento normativo atto esclusione	

Dati sintetici di Bilancio della partecipata	
Tipologia di contabilità	Contabilità economico-patrimoniale
Tipologia di bilancio	Codice civile

Dati sintetici di bilancio d'esercizio	
Numero medio dipendenti	8
Approvazione bilancio anno riferimento	SI
Anno di Riferimento	2017
B) I - Immobilizzazioni immateriali	167.832 €
B) II - Immobilizzazioni materiali	29.174 €
B) III - Immobilizzazioni finanziarie	27.028 €
Totale Immobilizzazioni (B)	224.034 €
C) II - Crediti (valore totale)	789.681 €
Totale Attivo	1.628.635 €
A) I Capitale / Fondo di dotazione	194.024 €
A) Totale Riserve	3.891 €
A) VIII Utili (perdite) portati a nuovo	0 €
A) IX - Utile (perdita) dell'esercizio	-175.367 €
Totale patrimonio netto	22.548 €
D) - Debiti (valore totale)	1.215.996 €
Totale Passivo	1.628.635 €
A) Valore della produzione / Proventi della gestione	562.403 €
A1) ricavi delle vendite e delle prestazioni	762.998 €
A5) altri ricavi e proventi	209.276 €
di contributi in conto esercizio	66.263 €
B. Costi della produzione / Costi della gestione	737.053 €
B.9) Costi del personale	223.957 €
C15) Proventi da partecipazioni	0 €
C16) Altri proventi finanziari	34 €
C17bis) Utili e perdite su cambi	0 €
D18a) Rettifiche di valore di attività finanziarie - Rivalutazioni di partecipazioni	0 €

Dati sintetici di bilancio consolidato (comprese quote di terzi)	
Numero medio dipendenti del gruppo	
Approvazione bilancio anno riferimento	NO
Anno di Riferimento	
B) I - Immobilizzazioni immateriali	
B) II - Immobilizzazioni materiali	
B) III - Immobilizzazioni finanziarie	
Totale Immobilizzazioni (B)	
C) II - Crediti (valore totale)	
Totale Attivo	
A) I Capitale / Fondo di dotazione	
A) Totale Riserve	
A) VIII Utili (perdite) portati a nuovo	
A) IX - Utile (perdita) dell'esercizio	
Totale patrimonio netto di gruppo	
Capitale e riserve di terzi	
Utile (perdita) di esercizio di terzi	
Totale patrimonio netto di terzi	
Totale patrimonio netto consolidato	
D) - Debiti (valore totale)	
Totale Passivo	
A) Valore della produzione / Proventi della gestione	
A1) ricavi delle vendite e delle prestazioni	



Dati sintetici di bilancio consolidato (comprese quote di terzi)	
A5) altri ricavi e proventi	
di contributi in conto esercizio	
B. Costi della produzione / Costi della gestione	
B.9) Costi del personale	

Dati di bilancio per verifica TUSP	
Tipologia di attività svolta	Attività di promozione e sviluppo di progetti di ricerca finanziati (Distretti tecnologici)
Numero medio dipendenti	8
Numero dei componenti dell'organo di amministrazione	9
Compenso dei componenti dell'organo di amministrazione	24.797 €
Numero dei componenti dell'organo di controllo	1
Compenso dei componenti dell'organo di controllo	10.782 €
<b>Bilancio di esercizio: 2017</b>	
Approvazione bilancio anno riferimento	SI
Risultato d'esercizio	-175.367
A1) ricavi delle vendite e delle prestazioni	762.998 €
A5) altri ricavi e proventi	209.276 €
di contributi in conto esercizio	66.263 €
<b>Bilancio di esercizio: 2016</b>	
Approvazione bilancio anno riferimento	SI
Risultato d'esercizio	-83.880
A1) ricavi delle vendite e delle prestazioni	51.994 €
A5) altri ricavi e proventi	243.649 €
di contributi in conto esercizio	34.101 €
<b>Bilancio di esercizio: 2015</b>	
Approvazione bilancio anno riferimento	SI
Risultato d'esercizio	-116.301
A1) ricavi delle vendite e delle prestazioni	327.021 €
A5) altri ricavi e proventi	269.306 €
di contributi in conto esercizio	26.644 €
<b>Bilancio di esercizio: 2014</b>	
Approvazione bilancio anno riferimento	SI
Risultato d'esercizio	-161.283
<b>Bilancio di esercizio: 2013</b>	
Approvazione bilancio anno riferimento	SI
Risultato d'esercizio	-25.995

Quote di possesso	
Soggetto che detiene la partecipazione	Quota detenuta
ASL LE	0,24 %

Tipo di Controllo	
Tipo di Controllo	nessuno

Dati Contabili derivanti dal Rapporto di Partecipazione	
L'amministrazione ha oneri per contratti di servizio nei confronti della partecipata	NO
L'amministrazione ha altri oneri o spese (diversi da quelli per contratti di servizio) nei confronti della partecipata	NO
L'amministrazione riceve dividendi e/o altre entrate dalla partecipata	NO
Crediti nei confronti della partecipata	51.299 €

Dati Contabili derivanti dal Rapporto di Partecipazione	
Debiti nei confronti della partecipata	0 €
Accantonamenti al fondo perdite società partecipate	0 €
Importo totale delle garanzie prestate (fidejussioni, lettere patronage, altre norme) al 31/12	0 €

Note	
Note della partecipazione	

Informazioni per la Razionalizzazione ed Esito	
La partecipata svolge un'attività di produzione di beni e servizi a favore dell'Amministrazione	NO
Attività svolta dalla Partecipata	nessuna attività
Descrizione dell'attività	Attività di promozione e sviluppo di progetti di ricerca finanziati (Distretti tecnologici)
Quota % di partecipazione detenuta dal soggetto privato	
Svolgimento di attività analoghe a quelle svolte da altre società (art.20, c.2 lett.c)	NO
Necessità di contenimento dei costi di funzionamento (art.20, c.2 lett.f)	SI
Necessità di aggregazione di società (art.20, c.2 lett.g)	NO
L'Amministrazione ha fissato, con proprio provvedimento, obiettivi specifici sui costi di funzionamento della partecipata? (art.19, comma 5)	
Esito della ricognizione	Razionalizzazione
Modalità (razionalizzazione)	Cessione della partecipazione a titolo oneroso
Le misure di razionalizzazione sono state concluse alla data del 31/12/2018	NO
Termine previsto per la razionalizzazione	31/12/2020
Note dell'esito	A seguito della Delibera del DG n. 2152 del 29/9/17 è stata deliberata l'alienazione della quota. Successivamente con nota prot.169569 del 4/12/18 si sono richieste notizie sullo stato dell'alienazione. Con nota prot. 178410 del 21/12/2018 la ISBEM risponde di aver avviato l'iter propedeutico all'alienazione della quota di partecipazione ad oggi ancora detenuta.



## Stampa dettaglio partecipazione

Informazioni relative all'ente	
Codice fiscale :	04008300750
Denominazione :	ASL LE

Dati anagrafici della partecipata	
Codice Fiscale	04305080758
Denominazione	SANITASERVICE ASL LE S.R.L. - UNIPERSONALE
Data di costituzione della partecipata	24/03/2010
Forma giuridica	Società a responsabilità limitata
Stato di attività della partecipata	La società è attiva
Data di inizio della procedura	
Società con azioni quotate in mercati regolamentati	NO
Società che ha emesso strumenti finanziari quotati in mercati regolamentati	NO

Sede Legale	
Nazionalità	Italia
Provincia :	LECCE
Comune :	Lecce (LE)
CAP :	73100
Indirizzo	VIA MIGLIETTA , 5
Telefono	
Fax	
Email	SANITASERVICE.ASLLEUNIPERSONALE@LEGALMAIL.IT

Settori attività	
Attività 1	N.81.21 - Pulizia generale (non specializzata) di edifici
Peso indicativo dell'attività 1	50%
Attività 2	N.81.29.1 - Servizi di disinfestazione
Peso indicativo dell'attività 2	25%

Ulteriori Informazioni Sulla Partecipata	
Società in house	SI
Previsione nello statuto di limiti sul fatturato	NO
Deliberazione di quotazione di azioni in mercati regolamentati nei termini e con le modalità di cui all'art. 26, c. 4	NO
Società contenuta nell'allegato A al D.lgs. 175/2016	NO
Società a partecipazione pubblica di diritto singolare (art.1, c. 4, lett. A)	NO
Riferimento normativo società di diritto singolare	
La partecipata svolge attività economiche protette da diritti speciali o esclusivi insieme con altre attività svolte in regime di mercato	NO
Riferimento normativo società con diritti speciali o esclusivi insieme con altre attività svolte in regime di mercato	
Società esclusa dall'applicazione dell'art. 4 con DPCM (art. 4, c. 9)	NO
Società esclusa dall'applicazione dell'art. 4 con provvedimento del Presidente della Regione o delle Prov. Autonome (art. 4, c. 9)	NO
Riferimento normativo atto esclusione	

Dati sintetici di Bilancio della partecipata	
Tipologia di contabilità	Contabilità economico-patrimoniale
Tipologia di bilancio	Codice civile

Dati sintetici di bilancio d'esercizio	
Numero medio dipendenti	804
Approvazione bilancio anno riferimento	SI
Anno di Riferimento	2017
B) I - Immobilizzazioni immateriali	0 €
B) II - Immobilizzazioni materiali	152.852 €
B) III - Immobilizzazioni finanziarie	0 €
Totale Immobilizzazioni (B)	152.852 €
C) II - Crediti (valore totale)	3.359.634 €
Totale Attivo	6.590.838 €
A) I Capitale / Fondo di dotazione	100.000 €
A) Totale Riserve	616.046 €
A) VIII Utili (perdite) portati a nuovo	0 €
A) IX - Utile (perdita) dell'esercizio	297.290 €
Totale patrimonio netto	1.013.336 €
D) - Debiti (valore totale)	3.362.922 €
Totale Passivo	6.590.838 €
A) Valore della produzione / Proventi della gestione	22.301.836 €
A1) ricavi delle vendite e delle prestazioni	22.282.277 €
A5) altri ricavi e proventi	19.559 €
di contributi in conto esercizio	0 €
B. Costi della produzione / Costi della gestione	21.815.248 €
B.9) Costi del personale	20.456.652 €
C15) Proventi da partecipazioni	0 €
C16) Altri proventi finanziari	9.904 €
C17bis) Utili e perdite su cambi	0 €
D18a) Rettifiche di valore di attività finanziarie - Rivalutazioni di partecipazioni	0 €

Dati sintetici di bilancio consolidato (comprese quote di terzi)	
Numero medio dipendenti del gruppo	0
Approvazione bilancio anno riferimento	NO
Anno di Riferimento	
B) I - Immobilizzazioni immateriali	
B) II - Immobilizzazioni materiali	
B) III - Immobilizzazioni finanziarie	
Totale Immobilizzazioni (B)	
C) II - Crediti (valore totale)	
Totale Attivo	
A) I Capitale / Fondo di dotazione	
A) Totale Riserve	
A) VIII Utili (perdite) portati a nuovo	
A) IX - Utile (perdita) dell'esercizio	
Totale patrimonio netto di gruppo	
Capitale e riserve di terzi	
Utile (perdita) di esercizio di terzi	
Totale patrimonio netto di terzi	
Totale patrimonio netto consolidato	
D) - Debiti (valore totale)	
Totale Passivo	
A) Valore della produzione / Proventi della gestione	
A1) ricavi delle vendite e delle prestazioni	



Dati sintetici di bilancio consolidato (comprese quote di terzi)	
A5) altri ricavi e proventi	
di contributi in conto esercizio	
B. Costi della produzione / Costi della gestione	
B.9) Costi del personale	

Dati di bilancio per verifica TUSP	
Tipologia di attività svolta	Attività produttive di beni e servizi
Numero medio dipendenti	804
Numero dei componenti dell'organo di amministrazione	1
Compenso dei componenti dell'organo di amministrazione	87.849 €
Numero dei componenti dell'organo di controllo	1
Compenso dei componenti dell'organo di controllo	8.380 €
<b>Bilancio di esercizio: 2017</b>	
Approvazione bilancio anno riferimento	SI
Risultato d'esercizio	297.290
A1) ricavi delle vendite e delle prestazioni	22.282.277 €
A5) altri ricavi e proventi	19.559 €
di contributi in conto esercizio	0 €
<b>Bilancio di esercizio: 2016</b>	
Approvazione bilancio anno riferimento	SI
Risultato d'esercizio	591.638
A1) ricavi delle vendite e delle prestazioni	21.582.277 €
A5) altri ricavi e proventi	51.599 €
di contributi in conto esercizio	0 €
<b>Bilancio di esercizio: 2015</b>	
Approvazione bilancio anno riferimento	SI
Risultato d'esercizio	886.810
A1) ricavi delle vendite e delle prestazioni	21.581.777 €
A5) altri ricavi e proventi	40 €
di contributi in conto esercizio	0 €
<b>Bilancio di esercizio: 2014</b>	
Approvazione bilancio anno riferimento	SI
Risultato d'esercizio	371.000
<b>Bilancio di esercizio: 2013</b>	
Approvazione bilancio anno riferimento	SI
Risultato d'esercizio	2.168

Quote di possesso	
Soggetto che detiene la partecipazione	Quota detenuta
ASL LE	100 %

Tipo di Controllo	
Tipo di Controllo	controllo solitario - maggioranza dei voti esercitabili nell'assemblea ordinaria

Affidamenti	
Servizi Affidati	SI
Settore 0	N.81.2 - ATTIVITÀ DI PULIZIA E DISINFESTAZIONE
Modalità affidamento 0	Diretto
Ente che ha affidato il servizio 0	Amministrazione dichiarante

Affidamenti	
Importo impegnato nell'anno oggetto di rilevazione (importo annuale di competenza) 0	17.310.761 €
Settore 1	N.81.1 - SERVIZI INTEGRATI DI GESTIONE AGLI EDIFICI
Modalità affidamento 1	Diretto
Ente che ha affidato il servizio 1	Amministrazione dichiarante
Importo impegnato nell'anno oggetto di rilevazione (importo annuale di competenza) 1	3.218.299 €
Settore 2	J.63 - ATTIVITÀ DEI SERVIZI D'INFORMAZIONE E ALTRI SERVIZI INFORMATICI
Modalità affidamento 2	Diretto
Ente che ha affidato il servizio 2	Amministrazione dichiarante
Importo impegnato nell'anno oggetto di rilevazione (importo annuale di competenza) 2	4.321.518 €
Settore 3	N.81.3 - CURA E MANUTENZIONE DEL PAESAGGIO
Modalità affidamento 3	Diretto
Ente che ha affidato il servizio 3	Amministrazione dichiarante
Importo impegnato nell'anno oggetto di rilevazione (importo annuale di competenza) 3	384.239 €

Dati Contabili derivanti dal Rapporto di Partecipazione	
L'amministrazione ha oneri per contratti di servizio nei confronti della partecipata	SI
Oneri per contratti di servizio (impegni)	26.733.566 €
Oneri per contratti di servizio (pagamenti in c/competenza)	26.733.566 €
Oneri per contratti di servizio (pagamenti in c/residui)	0 €
L'amministrazione ha altri oneri o spese (diversi da quelli per contratti di servizio) nei confronti della partecipazione	NO
L'amministrazione riceve dividendi e/o altre entrate dalla partecipazione	SI
Dividendi/utigli distribuiti (accertamenti)	250.000 €
Dividendi/utigli distribuiti (riscossioni c/competenza)	0 €
Dividendi/utigli distribuiti (riscossioni c/residui)	250.000 €
Entrate per cessione quote (accertamenti)	0 €
Entrate per cessione quote (riscossioni c/competenza)	0 €
Entrate per cessione quote (riscossioni c/residui)	0 €
Altre entrate da organismi partecipati (accertamenti)	0 €
Altre entrate da organismi partecipati (riscossioni c/competenza)	0 €
Altre entrate da organismi partecipati (riscossioni c/residui)	0 €
Totale entrate (accertamenti)	250.000 €
Totale entrate (riscossioni c/competenza)	0 €
Totale entrate (riscossioni c/residui)	250.000 €
Crediti nei confronti della partecipata	350.000 €
Debiti nei confronti della partecipata	0 €
Accantonamenti al fondo perdite società partecipate	0 €
Importo totale delle garanzie prestate (fidejussioni, lettere patronage, altre norme) al 31/12	0 €

Note	
Note della partecipazione	

Informazioni per la Razionalizzazione ed Esito	
La partecipata svolge un'attività di produzione di beni e servizi a favore dell'Amministrazione	SI
Attività svolta dalla Partecipata	produzione di un servizio di interesse generale (Art. 4, c. 2, lett. a)
Descrizione dell'attività	ATTIVITÀ DI PULIZIA SPAZI PUBBLICI, PORTIERATO, DATA ENTRY E MANUTENZIONE DEL VERDE
Quota % di partecipazione detenuta dal soggetto privato	
Svolgimento di attività analoghe a quelle svolte da altre società (art.20, c.2 lett.c)	NO
Necessità di contenimento dei costi di funzionamento (art.20, c.2 lett.f)	NO
Necessità di aggregazione di società (art.20, c.2 lett.g)	NO



Informazioni per la Razionalizzazione ed Esito	
L'Amministrazione ha fissato, con proprio provvedimento, obiettivi specifici sui costi di funzionamento della partecipata? (art.19, comma 5)	SI
Esito della ricognizione	Mantenimento senza interventi
Modalità (razionalizzazione)	
Le misure di razionalizzazione sono state concluse alla data del 31/12/2018	
Termine previsto per la razionalizzazione	
Note dell'esito	

## Stampa dettaglio partecipazione

---

Informazioni relative all'ente	
Codice fiscale :	04008300750
Denominazione :	ASL LE

Dati anagrafici della partecipata	
Codice Fiscale	02074130507
Denominazione	CASA DELLA SALUTE SGT S.C.A R.L.
Data di costituzione della partecipata	20/12/2012
Forma giuridica	Società consortile a responsabilità limitata
Stato di attività della partecipata	La società è attiva
Data di inizio della procedura	
Società con azioni quotate in mercati regolamentati	NO
Società che ha emesso strumenti finanziari quotati in mercati regolamentati	NO

Sede Legale	
Nazionalità	Italia
Provincia :	PISA
Comune :	San Giuliano Terme (PI)
CAP :	56017
Indirizzo	VIA LUDOVICO MURATORI , 1
Telefono	
Fax	
Email	CASADELLASALUTEDISANGIULIANOTERME@LEGALMAIL.IT

Settori attività	
Attività 1	F.42.99.01 - Lottizzazione dei terreni connessa con l'urbanizzazione
Peso indicativo dell'attività 1	50%

Dati sintetici di Bilancio della partecipata	
Tipologia di contabilità	Contabilità economico-patrimoniale
Tipologia di bilancio	Codice civile

Dati sintetici di bilancio d'esercizio	
Numero medio dipendenti	0
Approvazione bilancio anno riferimento	SI
Anno di Riferimento	2017
B) I - Immobilizzazioni immateriali	6.431 €
B) II - Immobilizzazioni materiali	839.781 €
B) III - Immobilizzazioni finanziarie	0 €
Totale Immobilizzazioni (B)	846.212 €
C) II - Crediti (valore totale)	64.604 €
Totale Attivo	1.099.870 €
A) I Capitale / Fondo di dotazione	600.000 €
A) Totale Riserve	0 €
A) VIII Utili (perdite) portati a nuovo	0 €
A) IX - Utile (perdita) dell'esercizio	6.874 €



Dati sintetici di bilancio d'esercizio	
Totale patrimonio netto	606.874 €
D) - Debiti (valore totale)	492.996 €
Totale Passivo	1.099.870 €
A) Valore della produzione / Proventi della gestione	40.448 €
A1) ricavi delle vendite e delle prestazioni	0 €
A5) altri ricavi e proventi di contributi in conto esercizio	40.448 €
B. Costi della produzione / Costi della gestione	29.625 €
B.9) Costi del personale	0 €
C15) Proventi da partecipazioni	0 €
C16) Altri proventi finanziari	0 €
C17bis) Utili e perdite su cambi	0 €
D18a) Rettifiche di valore di attività finanziarie - Rivalutazioni di partecipazioni	0 €

Dati sintetici di bilancio consolidato (comprese quote di terzi)	
Numero medio dipendenti del gruppo	
Approvazione bilancio anno riferimento	NO
Anno di Riferimento	
B) I - Immobilizzazioni immateriali	
B) II - Immobilizzazioni materiali	
B) III - Immobilizzazioni finanziarie	
Totale Immobilizzazioni (B)	
C) II - Crediti (valore totale)	
Totale Attivo	
A) I Capitale / Fondo di dotazione	
A) Totale Riserve	
A) VIII Utili (perdite) portati a nuovo	
A) IX - Utile (perdita) dell'esercizio	
Totale patrimonio netto di gruppo	
Capitale e riserve di terzi	
Utile (perdita) di esercizio di terzi	
Totale patrimonio netto di terzi	
Totale patrimonio netto consolidato	
D) - Debiti (valore totale)	
Totale Passivo	
A) Valore della produzione / Proventi della gestione	
A1) ricavi delle vendite e delle prestazioni	
A5) altri ricavi e proventi di contributi in conto esercizio	
B. Costi della produzione / Costi della gestione	
B.9) Costi del personale	

Quote di possesso	
Soggetto che detiene la partecipazione	Quota detenuta
ISTITUTO SCIENTIFICO BIOMEDICO EURO MEDITERRANEO SOCIETA' CONSORTILE A RESPONSABILITA' LIMITATA	1,11 %

Dati Contabili derivanti dal Rapporto di Partecipazione	
L'amministrazione ha oneri per contratti di servizio nei confronti della partecipata	NO
L'amministrazione ha altri oneri o spese (diversi da quelli per contratti di servizio) nei confronti della partecipazione	NO
L'amministrazione riceve dividendi e/o altre entrate dalla partecipazione	NO

Dati Contabili derivanti dal Rapporto di Partecipazione	
Crediti nei confronti della partecipata	0 €
Debiti nei confronti della partecipata	0 €
Accantonamenti al fondo perdite società partecipate	0 €
Importo totale delle garanzie prestate (fideiussioni, lettere patronage, altre norme) al 31/12	0 €

Note	
Note della partecipazione	



## Stampa dettaglio partecipazione

---

Informazioni relative all'ente	
Codice fiscale :	04008300750
Denominazione :	ASL LE

Dati anagrafici della partecipata	
Codice Fiscale	01359790746
Denominazione	CITTADELLA DELLA RICERCA SOCIETA' CONSORTILE PER AZIONI IN LIQU IDAZIONE
Data di costituzione della partecipata	17/07/1987
Forma giuridica	Società consortile per azioni
Stato di attività della partecipata	Sono in corso procedure concorsuali (fallimento, amministrazione straordinaria, ecc.)
Data di inizio della procedura	2013
Società con azioni quotate in mercati regolamentati	NO
Società che ha emesso strumenti finanziari quotati in mercati regolamentati	NO

Sede Legale	
Nazionalità	Italia
Provincia :	BRINDISI
Comune :	Brindisi (BR)
CAP :	72100
Indirizzo	S.S. 7 PER MESAGNE , KM 7.300
Telefono	0831/588020
Fax	
Email	F34.2013BRINDISI@PECFALLIMENTI.IT

Settori attività	
Attività 1	M.72.1 - RICERCA E SVILUPPO SPERIMENTALE NEL CAMPO DELLE SCIENZE NATURALI E DELL'INGEGNERIA
Peso indicativo dell'attività 1	50%

Dati sintetici di Bilancio della partecipata	
Tipologia di contabilità	Contabilità economico-patrimoniale
Tipologia di bilancio	Codice civile

Dati sintetici di bilancio d'esercizio	
Numero medio dipendenti	0
Approvazione bilancio anno riferimento	
Anno di Riferimento	
B) I - Immobilizzazioni immateriali	
B) II - Immobilizzazioni materiali	
B) III - Immobilizzazioni finanziarie	
Totale Immobilizzazioni (B)	
C) II - Crediti (valore totale)	
Totale Attivo	
A) I Capitale / Fondo di dotazione	
A) Totale Riserve	
A) VIII Utili (perdite) portati a nuovo	

Dati sintetici di bilancio d'esercizio	
A) IX - Utile (perdita) dell'esercizio	
Totale patrimonio netto	
D) - Debiti (valore totale)	
Totale Passivo	
A) Valore della produzione / Proventi della gestione	
A1) ricavi delle vendite e delle prestazioni	
A5) altri ricavi e proventi di contributi in conto esercizio	
B. Costi della produzione / Costi della gestione	
B.9) Costi del personale	
C15) Proventi da partecipazioni	
C16) Altri proventi finanziari	
C17bis) Utili e perdite su cambi	
D18a) Rettifiche di valore di attività finanziarie - Rivalutazioni di partecipazioni	

Quote di possesso	
Soggetto che detiene la partecipazione	Quota detenuta
ISTITUTO SCIENTIFICO BIOMEDICO EURO MEDITERRANEO SOCIETA' CONSORTILE A RESPONSABILITA' LIMITATA	0,34 %

Dati Contabili derivanti dal Rapporto di Partecipazione	
L'amministrazione ha oneri per contratti di servizio nei confronti della partecipata	NO
L'amministrazione ha altri oneri o spese (diversi da quelli per contratti di servizio) nei confronti della partecipazione	NO
L'amministrazione riceve dividendi e/o altre entrate dalla partecipazione	NO
Crediti nei confronti della partecipata	0 €
Debiti nei confronti della partecipata	0 €
Accantonamenti al fondo perdite società partecipate	0 €
Importo totale delle garanzie prestate (fidejussioni, lettere patronage, altre norme) al 31/12	0 €

Note	
Note della partecipazione	



## Stampa dettaglio partecipazione

---

Informazioni relative all'ente	
Codice fiscale :	04008300750
Denominazione :	ASL LE

Dati anagrafici della partecipata	
Codice Fiscale	02177390503
Denominazione	GAIA SRL
Data di costituzione della partecipata	13/04/2015
Forma giuridica	Società consortile a responsabilità limitata
Stato di attività della partecipata	La società è inattiva
Data di inizio della procedura	
Società con azioni quotate in mercati regolamentati	NO
Società che ha emesso strumenti finanziari quotati in mercati regolamentati	NO

Sede Legale	
Nazionalità	Italia
Provincia :	PISA
Comune :	Pisa (PI)
CAP :	56121
Indirizzo	VIA GAETANO MALASOMA 24
Telefono	
Fax	
Email	gaiasrl-pisa@pec.it

Settori attività	
Attività 1	Q.87.3 - STRUTTURE DI ASSISTENZA RESIDENZIALE PER ANZIANI E DISABILI
Peso indicativo dell'attività 1	100%

Dati sintetici di Bilancio della partecipata	
Tipologia di contabilità	Contabilità economico-patrimoniale
Tipologia di bilancio	Codice civile

Dati sintetici di bilancio d'esercizio	
Numero medio dipendenti	0
Approvazione bilancio anno riferimento	SI
Anno di Riferimento	2017
B) I - Immobilizzazioni immateriali	183.607 €
B) II - Immobilizzazioni materiali	23.040 €
B) III - Immobilizzazioni finanziarie	14.977 €
Totale Immobilizzazioni (B)	221.624 €
C) II - Crediti (valore totale)	118.547 €
Totale Attivo	475.606 €
A) I Capitale / Fondo di dotazione	422.460 €
A) Totale Riserve	0 €
A) VIII Utili (perdite) portati a nuovo	24.174 €
A) IX - Utile (perdita) dell'esercizio	24.443 €

Dati sintetici di bilancio d'esercizio	
Totale patrimonio netto	373.843 €
D) - Debiti (valore totale)	101.763 €
Totale Passivo	475.606 €
A) Valore della produzione / Proventi della gestione	1 €
A1) ricavi delle vendite e delle prestazioni	0 €
A5) altri ricavi e proventi	1 €
di contributi in conto esercizio	0 €
B. Costi della produzione / Costi della gestione	24.444 €
B.9) Costi del personale	0 €
C15) Proventi da partecipazioni	0 €
C16) Altri proventi finanziari	0 €
C17bis) Utili e perdite su cambi	0 €
D18a) Rettifiche di valore di attività finanziarie - Rivalutazioni di partecipazioni	0 €

Dati sintetici di bilancio consolidato (comprese quote di terzi)	
Numero medio dipendenti del gruppo	
Approvazione bilancio anno riferimento	NO
Anno di Riferimento	
B) I - Immobilizzazioni immateriali	
B) II - Immobilizzazioni materiali	
B) III - Immobilizzazioni finanziarie	
Totale Immobilizzazioni (B)	
C) II - Crediti (valore totale)	
Totale Attivo	
A) I Capitale / Fondo di dotazione	
A) Totale Riserve	
A) VIII Utili (perdite) portati a nuovo	
A) IX - Utile (perdita) dell'esercizio	
Totale patrimonio netto di gruppo	
Capitale e riserve di terzi	
Utile (perdita) di esercizio di terzi	
Totale patrimonio netto di terzi	
Totale patrimonio netto consolidato	
D) - Debiti (valore totale)	
Totale Passivo	
A) Valore della produzione / Proventi della gestione	
A1) ricavi delle vendite e delle prestazioni	
A5) altri ricavi e proventi	
di contributi in conto esercizio	
B. Costi della produzione / Costi della gestione	
B.9) Costi del personale	

Quote di possesso	
Soggetto che detiene la partecipazione	Quota detenuta
ISTITUTO SCIENTIFICO BIOMEDICO EURO MEDITERRANEO SOCIETA' CONSORTILE A RESPONSABILITA' LIMITATA	3,55 %

Dati Contabili derivanti dal Rapporto di Partecipazione	
L'amministrazione ha oneri per contratti di servizio nei confronti della partecipata	NO
L'amministrazione ha altri oneri o spese (diversi da quelli per contratti di servizio) nei confronti della partecipazione	NO
L'amministrazione riceve dividendi e/o altre entrate dalla partecipazione	NO

Dati Contabili derivanti dal Rapporto di Partecipazione	
Crediti nei confronti della partecipata	0 €
Debiti nei confronti della partecipata	0 €
Accantonamenti al fondo perdite società partecipate	0 €
Importo totale delle garanzie prestate (fideiussioni, lettere patronage, altre norme) al 31/12	0 €

Note	
Note della partecipazione	



**Viste** le schede di dettaglio delle singole partecipazioni detenute da questa Azienda Sanitaria, elaborate dall'Area Gestione Risorse Finanziarie, allegate al presente provvedimento per costituirne parte integrante e sostanziale;

**Ritenuto**, alla luce di quanto su esposto, di confermare:

- per la partecipata Sanitaservice ASL LE Unipersonale Srl il "mantenimento senza interventi" della partecipazione, possedendo la società i requisiti di cui all'art. 4, comma 2, e dell'art. 5 comma 1 e 2 del decreto legislativo n. 175 del 19 agosto 2016 ss.mm.ii. e non rientrando in nessuna delle ipotesi di cui all'art. 20 comma 2 del citato TUSP;
- per la partecipata ISBEM S.C.p.A. l'alienazione della partecipazione detenuta dall'ASL LE, nel rispetto della disciplina dettata dal codice civile e fatto salvo quanto previsto dallo stesso TUSP;

*Vista la relazione istruttoria;*

*Vista la sottoscrizione posta in calce al presente provvedimento da parte del Dirigente UOSD Affari Generali, Dott.ssa L. Sonia Cioffi;*

## **IL COMMISSARIO STRAORDINARIO**

### **DELIBERA**

*per le motivazioni in premessa riportate e che si intendono integralmente richiamate:*

- 1) **di approvare** la ricognizione delle partecipazioni possedute dall'ASL Lecce alla data del 31.12.2017, rientrante nella revisione straordinaria delle partecipazioni ex art. 24 d.lgs. n. 175/2016 ss.mm.ii., secondo quanto riportato nelle schede che allegate al presente atto deliberativo ne costituiscono parte integrante e sostanziale;
- 2) **di confermare**, giusta Deliberazione n. 2152 del 29.09.2017, il mantenimento senza interventi della partecipazione nella Società SANITASERVICE ASL LE srl unipersonale nonché la volontà di alienare la partecipazione detenuta dall'ASL LE nell'ISBEM S.C.p.A, nel rispetto della disciplina dettata dal codice civile e fatto salvo quanto previsto dallo stesso TUSP;
- 3) **di trasmettere** il presente provvedimento all'Area Gestione Risorse Finanziarie per gli adempimenti di competenza, alle Società partecipate dell'ASL LE e al Collegio Sindacale dell'ASL LE;
- 4) **di trasmettere** il presente provvedimento di ricognizione alla sezione di controllo della Corte dei Conti competente ai sensi dell'art. 5, comma 4, nonché alla struttura di cui all'art. 15 del decreto legislativo n. 175/2016 ss.mm.ii., nell'ambito del Ministero dell'Economia e delle Finanze, perché verifichi il puntuale adempimento degli obblighi previsti dall'art. 24 del succitato decreto legislativo;
- 5) **di dichiarare** il presente provvedimento immediatamente esecutivo.

Il Responsabile dell'istruttoria  
Dirigente UOSD Affari Generali  
Dott.ssa L. Sonia Cioffi

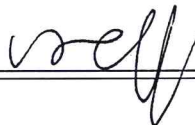

Il Direttore Amministrativo  
Dott. Antonio Pastore

**FIRMATO**  
*Dott. Antonio PASTORE*

Il Direttore Sanitario  
Dott. Rodolfo Rollo

Il Commissario Straordinario  
Dott. Rodolfo Rollo

**FIRMATO**  
*Dott. Rodolfo ROLLO*

AZIENDA SANITARIA LOCALE  
LECCE

n. \_\_\_\_\_ Reg. pubbl.

La presente Deliberazione è pubblicata all'Albo Pretorio di quest'Azienda e sul Sito Web aziendale [www.sanita.puglia.it](http://www.sanita.puglia.it) per 15 giorni consecutivi

dal 17 GIU. 2019 al 02 LUG. 2019

Lecce, li 17 GIU. 2019

Il Responsabile dell'Ufficio  
**IL DIRIGENTE U.O.S.D. AFFARI GENERALI**  
**F.to Dott.ssa L. Sonia CIOFFI**

La presente Deliberazione è trasmessa al Collegio Sindacale